

Façade Nord

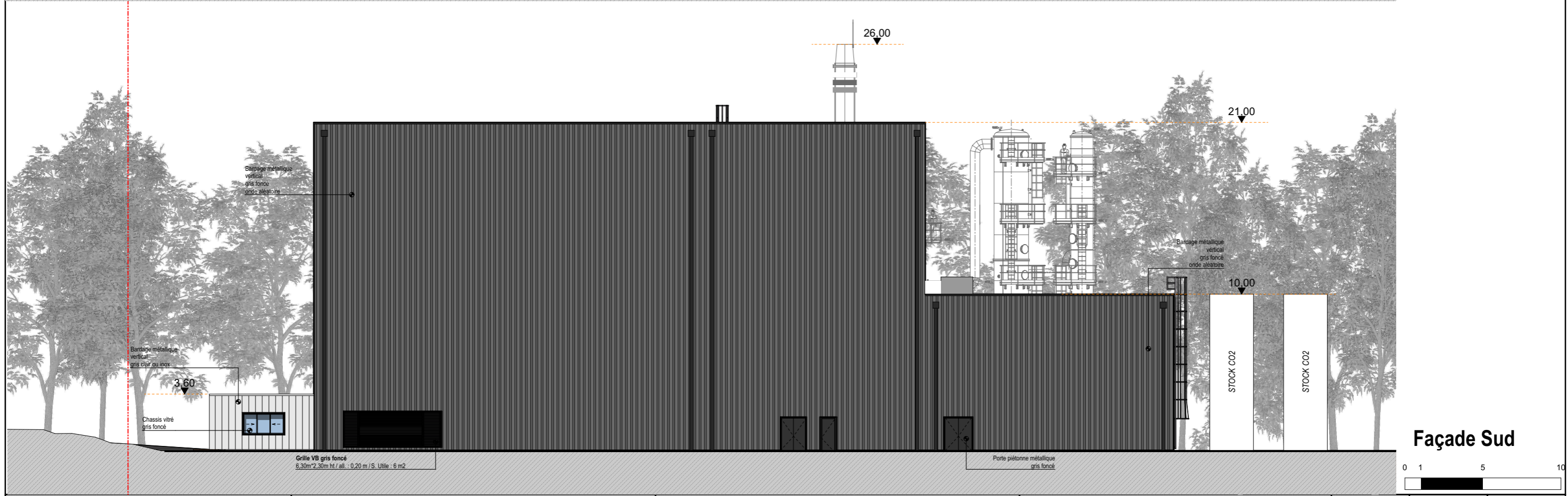

Façade Sud

**COINET ASSOCIÉS**  
SARL d'Architecture

6 rue Alfred Kastler  
"La Déferlante"  
17000 LA ROCHELLE  
(+33) 5 46 45 14 01  
cointetassocies@cointet-architecte.fr

**GUYOT ENVIRONNEMENT**

190 rue Montjaret de Kerjegu  
29200 BREST

**CHAUFFERIE BOIS**

4 Zone Artisanale  
22130 CREHEN

**Chaufferie \_Façades Nord et Sud**

|         |        |                   |
|---------|--------|-------------------|
| DOSSIER | PHASE  | DATE              |
| 730     | PC     | 28 septembre 2020 |
| PLAN    | INDICE | ECHELLE           |
| PC.05.3 | 0      | 1/250             |

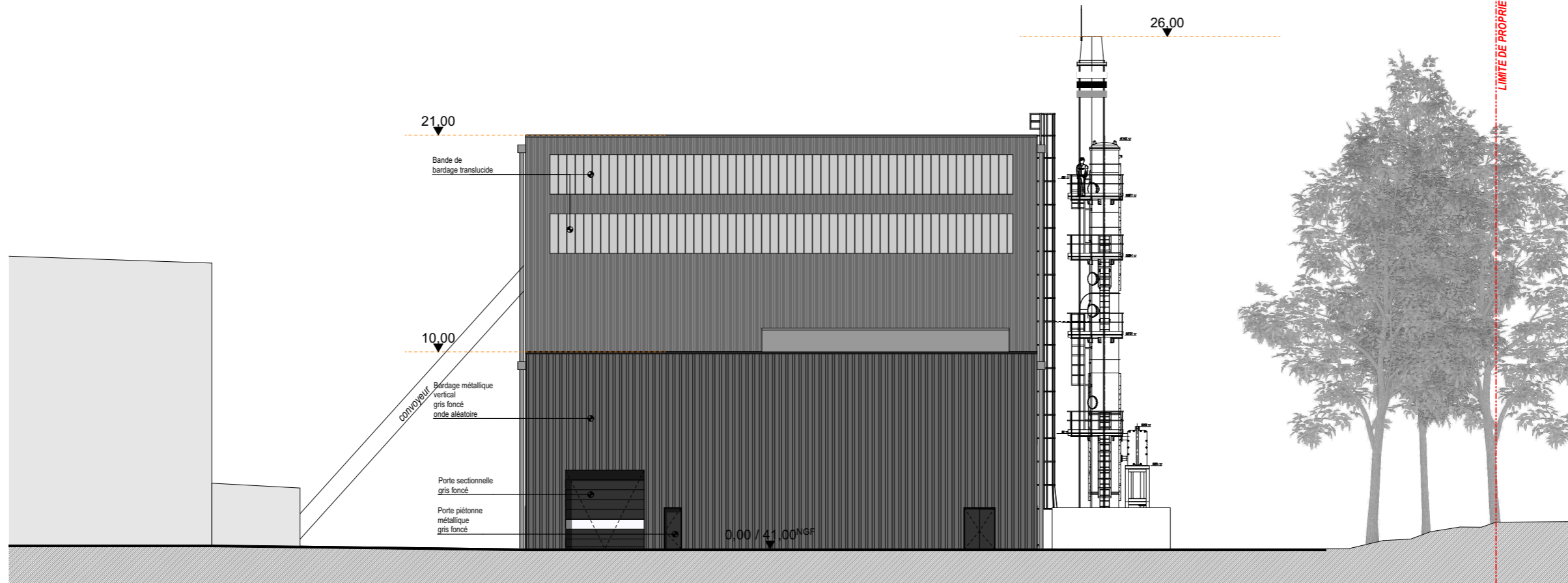

Façade Est

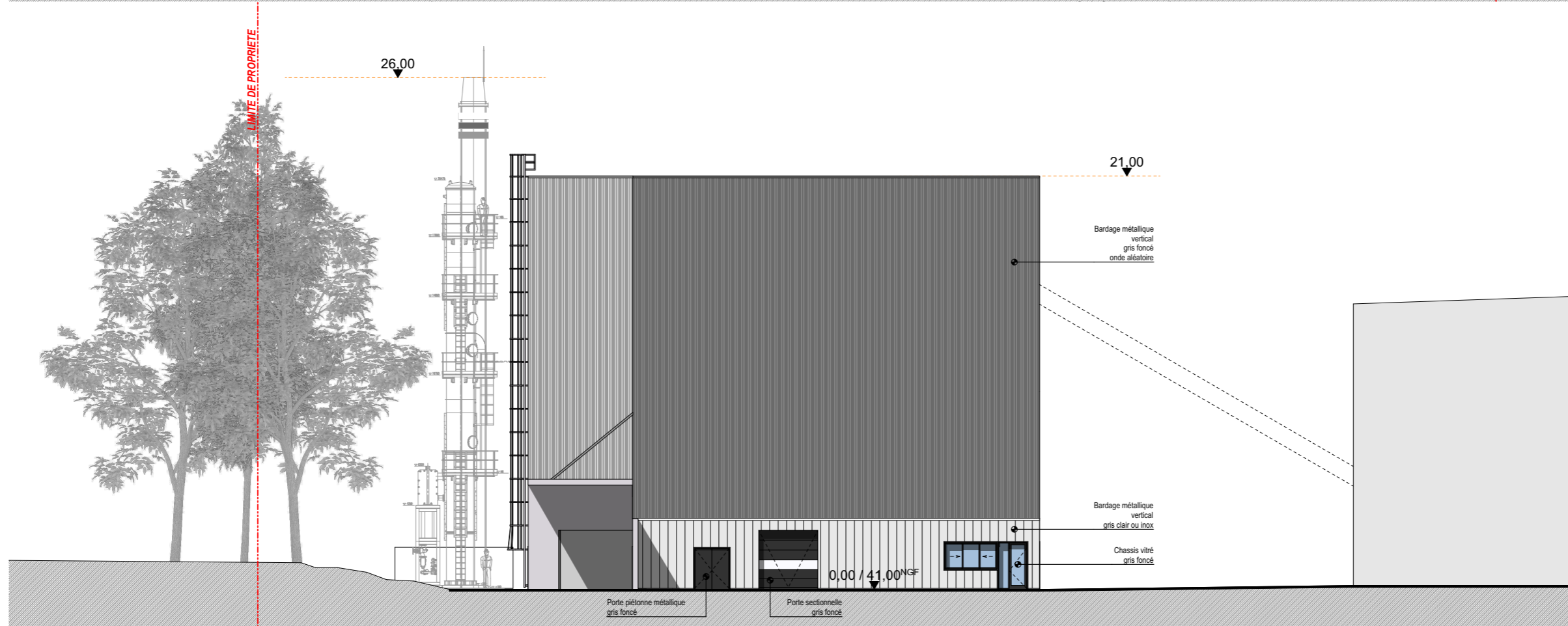

Façade Ouest

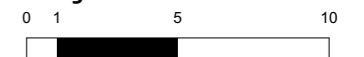

**COINET**  
ASSOCIÉS  
SARL d'Architecture

6 rue Alfred Kastler  
"La Déferlante"  
17000 LA ROCHELLE  
(+33) 5 46 45 14 01  
coinetassociés@coinet-architecte.fr

**GUYOT ENVIRONNEMENT**  
190 rue Montjaret de Kerjegu  
29200 BREST

**CHAUFFERIE BOIS**  
4 Zone Artisanale  
22130 CREHEN

**Chaufferie \_Façades Est et Ouest**

| DOSSIER | PHASE  | DATE              |
|---------|--------|-------------------|
| 730     | PC     | 28 septembre 2020 |
| PLAN    | INDICE | ECHELLE           |
| PC.05.4 | 0      | 1/250             |



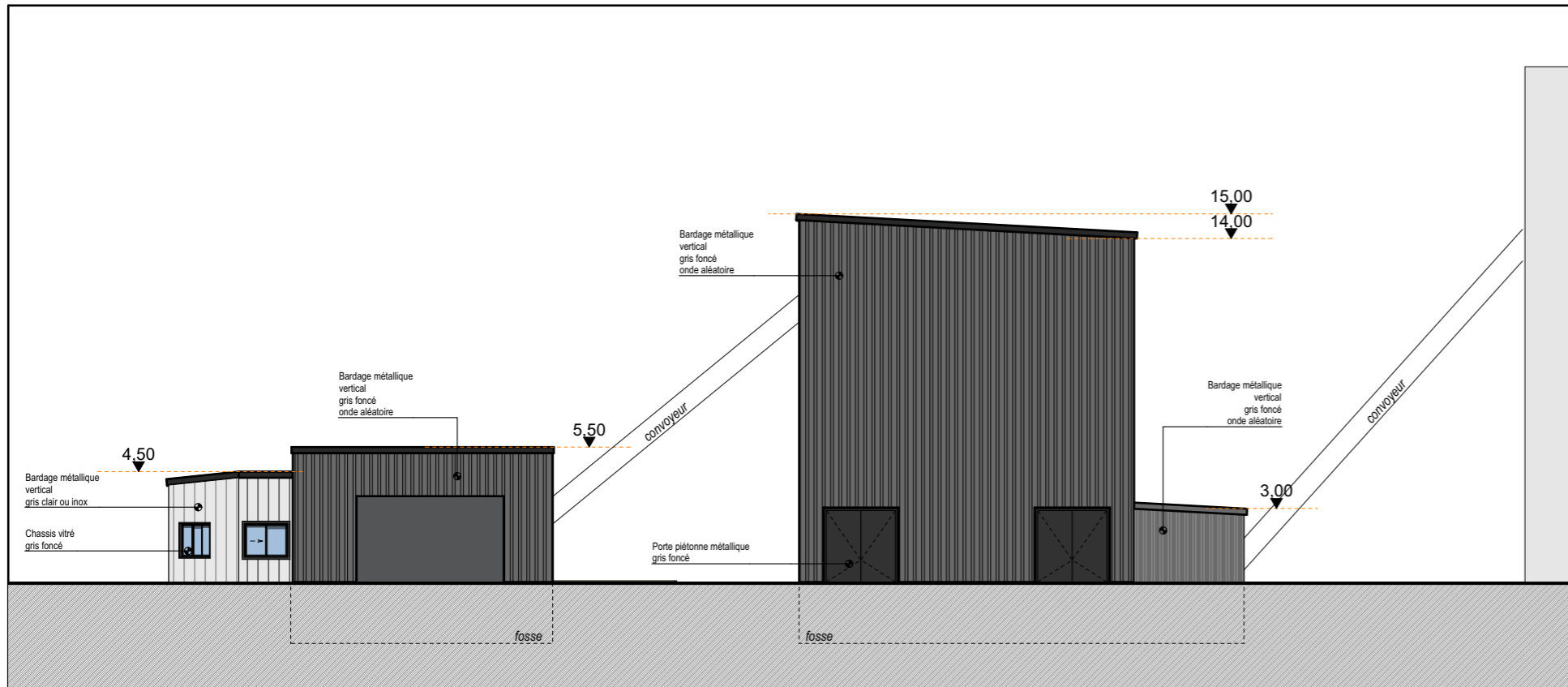

Façade Est

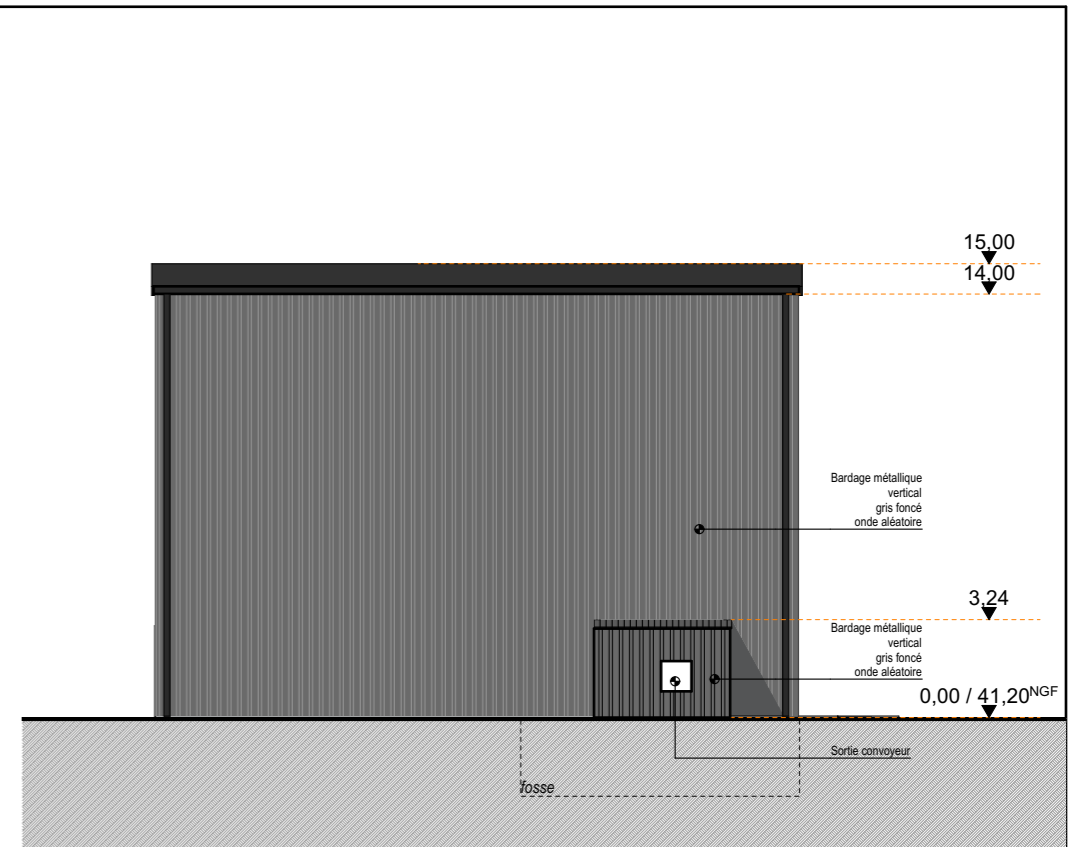

Façade Nord

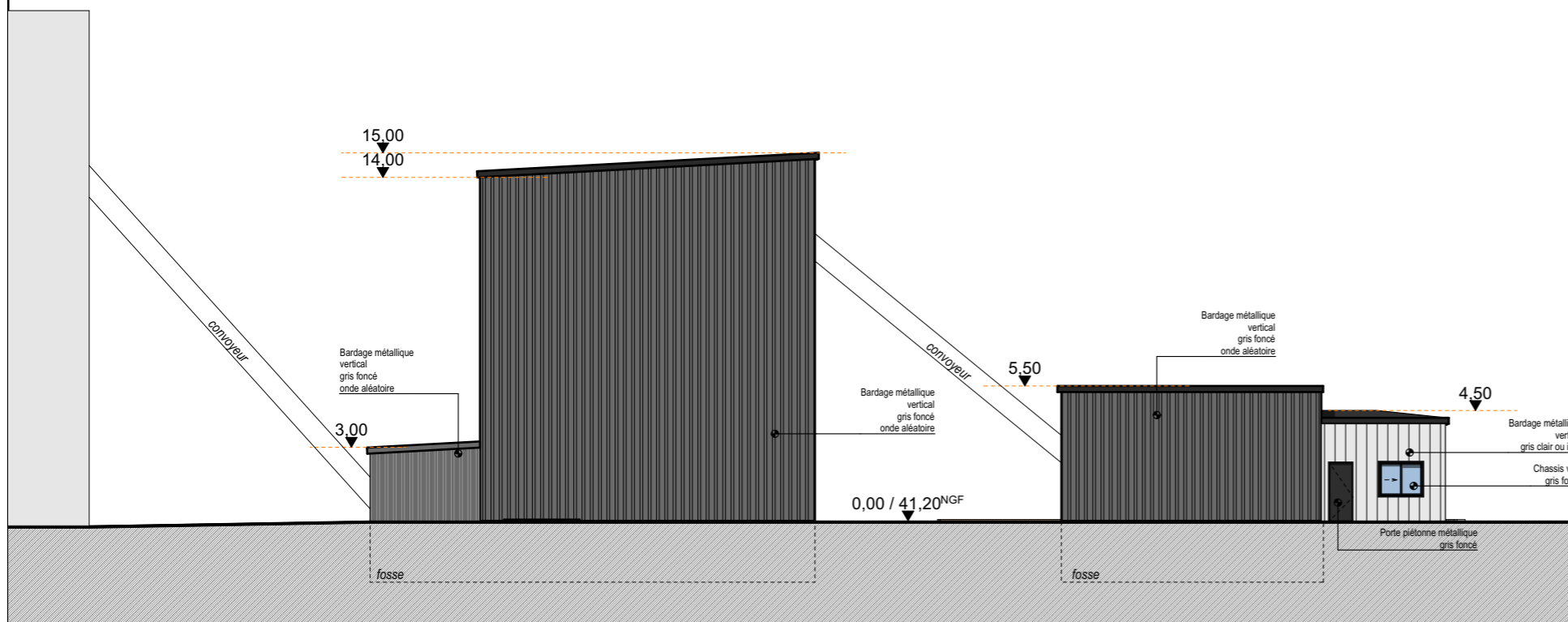

Façade Ouest

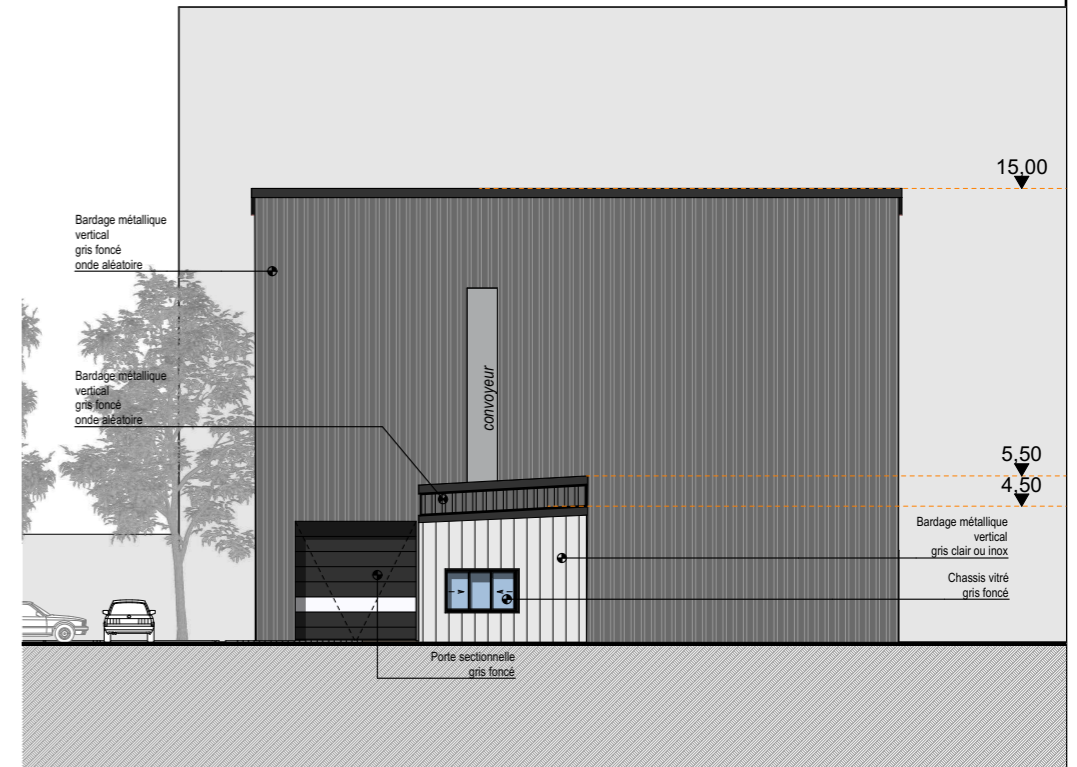

Façade Sud



**COINET ASSOCIÉS**  
SARL d'Architecture

6 rue Alfred Kastler  
"La Déferlante"  
17000 LA ROCHELLE  
(+33) 5 46 45 14 01  
cointetassocies@cointet-architecte.fr

**GUYOT ENVIRONNEMENT**  
190 rue Montjaret de Kerjegu  
29200 BREST

**CHAUFFERIE BOIS**  
4 Zone Artisanale  
22130 CREHEN

**Silo bois \_Façades**

|                 |             |                              |
|-----------------|-------------|------------------------------|
| DOSSIER<br>730  | PHASE<br>PC | DATE<br>28 septembre<br>2020 |
| PLAN<br>PC.05.5 | INDICE<br>0 | ECHELLE<br>1/250             |