



Projet éolien de Beg ar C'hra

Documents spécifiques demandés au titre du code de l'environnement
Septembre 2021

PARC EOLIEN DE BEG AR C'HRA S.A.S.

(Anciennement PARC EOLIEN NORDEX LXIX S.A.S.)

23 rue d'Anjou

75008 PARIS

Communes de Plounévez-Moëdec et Plounéris (22)

Version	Elaboré par :
09/08/2021	RWE Renouvelables France
	Michel NGUYEN Benoît PARIS

SOMMAIRE

Plans d'architecte :

PL 01 // **AU 03** // **PLAN DE SITUATION** - ECHELLE 1:50000

PL 02 // **AU 03** // **PLAN DE SITUATION** - ECHELLE 1:25000

PL 03 // **AU 04** // **PLAN DE SITUATION N° 1** - ECHELLE 1:2500

PL 04 // **AU 04** // **PLAN DE SITUATION N° 2** - ECHELLE 1:2500

PL 05 // **AU 05** // **PLAN D'ENSEMBLE DU PARC EOLIEN N° 1** - ECHELLE 1:1000

PL 06 // **AU 05** // **PLAN D'ENSEMBLE DU PARC EOLIEN N° 2** - ECHELLE 1:1000



DOSSIER DE DEMANDE
D'AUTORISATION UNIQUE
AU 03

SOURCE SCAN 50 IGN

PLAN DE SITUATION

+++++

legende

 EOLIENNE N117/3600 TS91

..... LIMITE DE COMMUNE

■ POSTE DE LIVRAISON

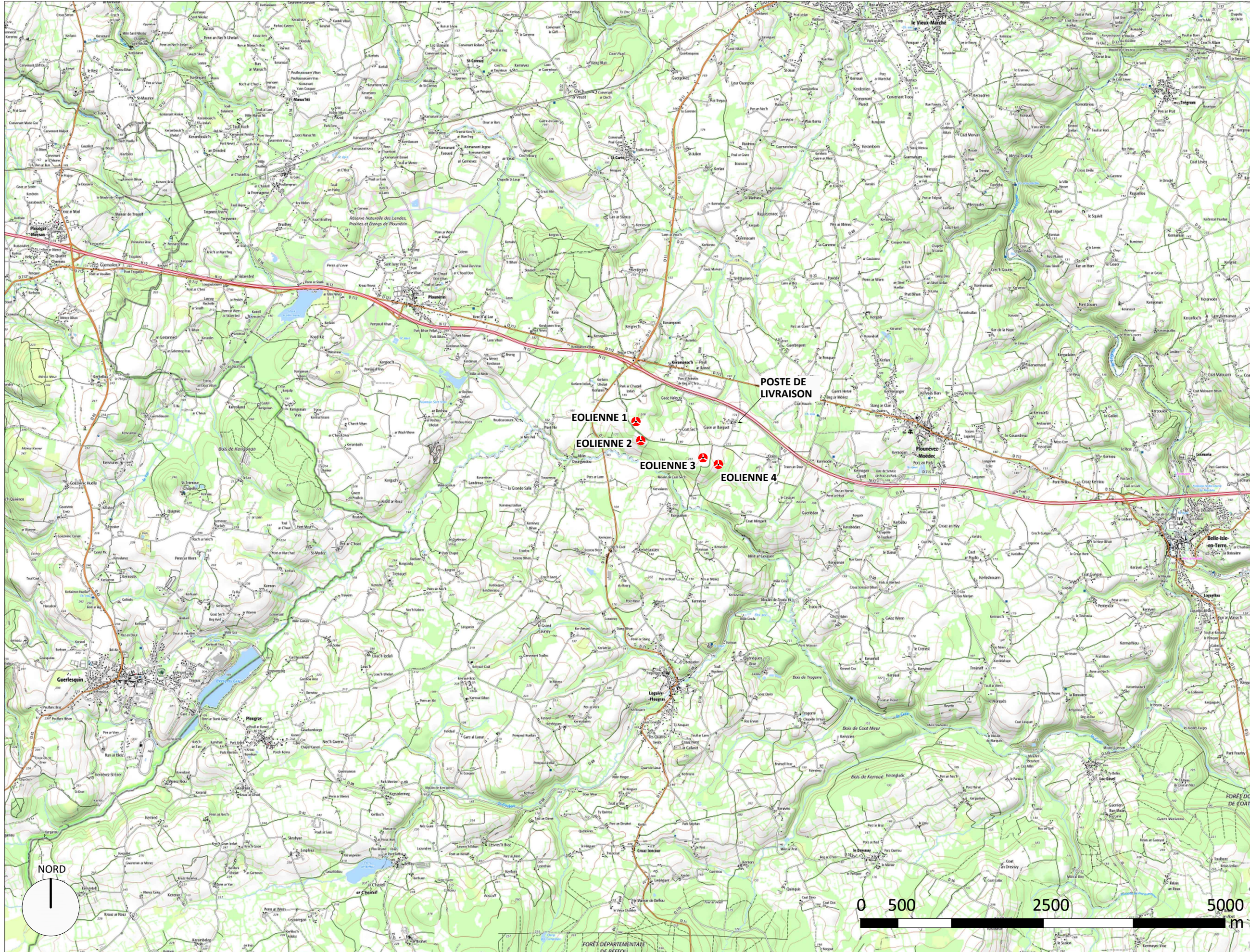

+++++
maîtrise d'ouvrage

**SAS PARC ÉOLIEN
DE BEG AR C'HRA**

PL 01
DATE 03|05|2021
A3 // Echelle 1:50000



DOSSIER DE DEMANDE
D'AUTORISATION UNIQUE

AU 03

SOURCE SCAN 25 IGN

PLAN DE SITUATION

+++++
legende

- EOLIENNE N117/3600 TS91
- LIMITE DE COMMUNE
- POSTE DE LIVRAISON

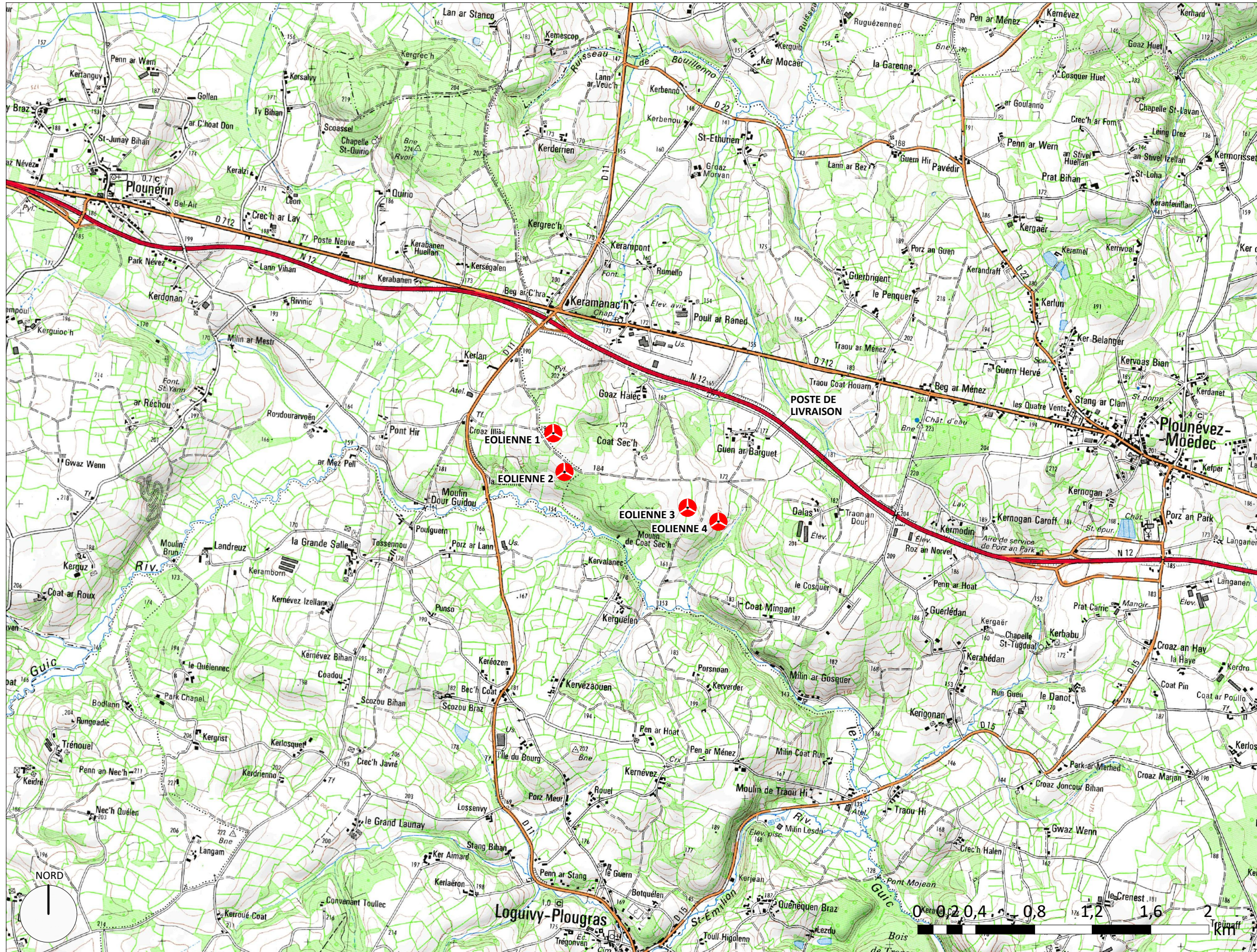

+++++
maîtrise d'ouvrage

**SAS PARC ÉOLIEN
DE BEG AR C'HRA**

PL 02
DATE 03|05|2021
A3 // Echelle 1:25000