

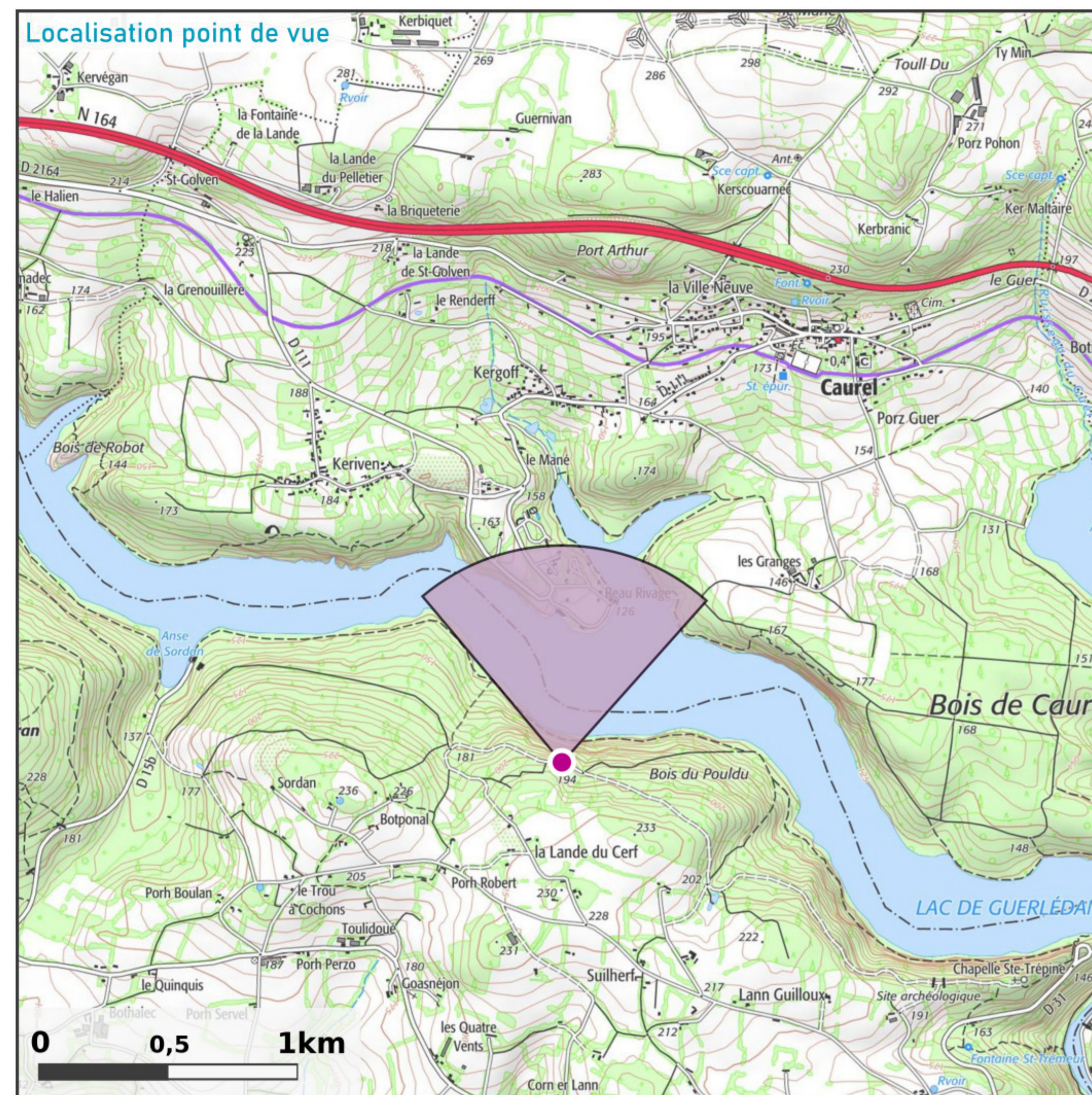

E3 E4 E2 E1

Patrimoine



Prise de vue

APN ; focale 24x36 : **APS-C ; 52mm**
Coordonnées L93 : **X : 251085 ; Y : 6806137 ; Z : 202,3 m**
Azimut : **0,9°**
Date et heure locale : **30/11/2020 12:56**

Projet éolien

Nombre d'éolienne : **4**
Diamètre rotor ; mât ; hauteur totale : **126 m ; 87 m ; 150 m**
Éolienne la plus proche : **E1 à 12,5 km**
Éolienne la plus éloignée : **E3 à 14,7 km**

Commentaires paysagers

Le lac est entouré de nombreux sentiers offrant des points de vue variés sur le site.

Depuis ce sentier (PR+équibreizh) situé au sud du lac, à mi versant, et qui s'établit dans un contexte boisé, les vues s'ouvrent parfois vers le lac, comme ici, en direction de Beau Rivage, qui est l'une des principales zones de loisirs du lac.

L'incidence visuelle du parc éolien Neo Avel, situé à une distance d'au moins 12,5 km, apparaît nulle. En effet, les éoliennes seront situées nettement en dessous du relief formé par le versant nord du lac.





E3E4 E2 E1

Patrimoine

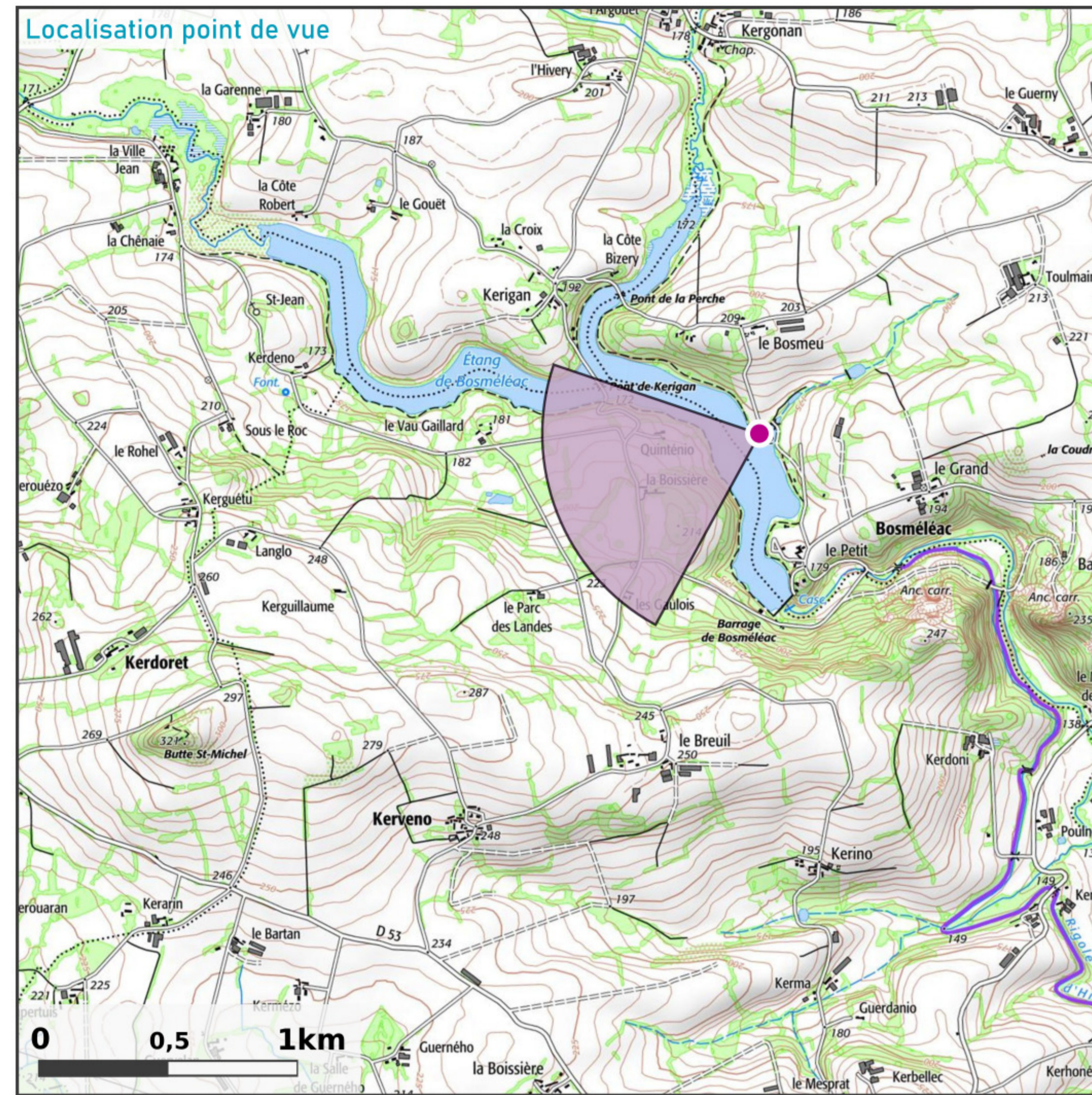

Prise de vue

APN ; focale 24x36 : **APS-C ; 52mm**
Coordonnées L93 : **X : 262646 ; Y : 6816982 ; Z : 171,5 m**
Azimut : **244,6°**
Date et heure locale : **06/07/2020 11:17**

Projet éolien

Nombre d'éolienne : **4**
Diamètre rotor ; mât ; hauteur totale : **126 m ; 87 m ; 150 m**
Éolienne la plus proche : **E1 à 12,9 km**
Éolienne la plus éloignée : **E3 à 14,8 km**

Commentaires paysagers

L'étang de Bosméléac constitue un site inscrit, qui présente également un intérêt en tant que base de loisirs (équipé d'une plage, d'un camping, d'un restaurant...).

L'incidence paysagère du parc de Neo Avel sur ce site est nulle compte tenu d'une topographie encaissée qui empêche toute perception.



Etat initial - panorama 80°



Croquis - panorama 80°



Photomontage - panorama 80°



Intervisibilité

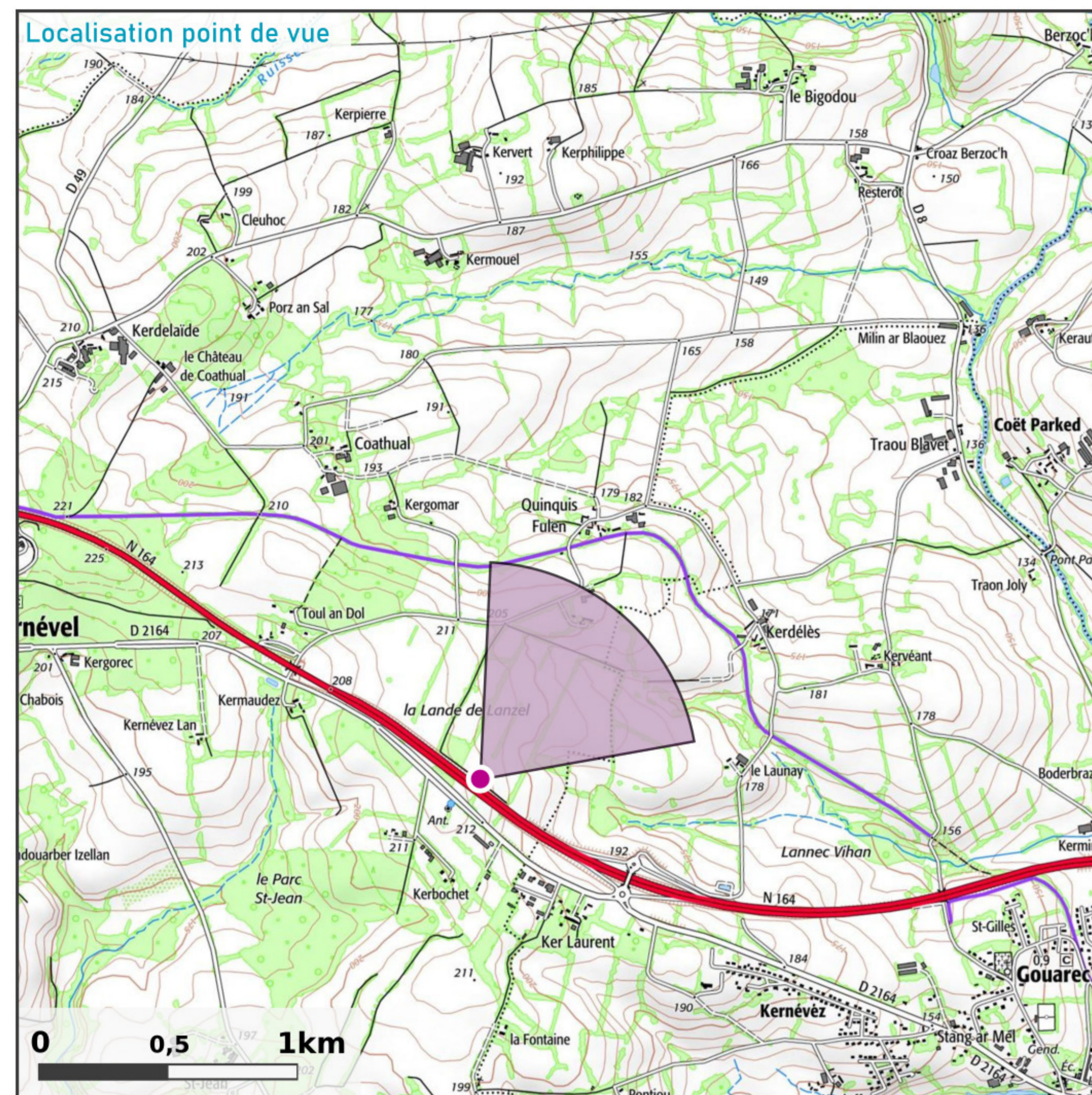

Prise de vue

APN ; focale 24x36 : **APS-C ; 52mm**
 Coordonnées L93 : **X : 239057 ; Y : 6811027 ; Z : 212,5 m**
 Azimut : **37,0°**
 Date et heure locale : **06/07/2020 14:54**

Projet éolien

Nombre d'éolienne : **4**
 Diamètre rotor ; mât ; hauteur totale : **126 m ; 87 m ; 150 m**
 Éolienne la plus proche : **E2 à 12,9 km**
 Éolienne la plus éloignée : **E4 à 13,2 km**

Commentaires paysagers

Le parc de la Lande de Lanzel s'établit entre Gouarec et Plouguernevel, sur la bordure de la N164 et à proximité du GR37 (également voie verte).

Depuis la N164, il pourra exister une intervisibilité avec plusieurs parcs éoliens notamment ceux de Sainte-Tréphine et Saint-Igeaux, actuellement en phase d'instruction et dont la perception est semi filtrée par le bocage. Neo Avel viendra en superposition derrière ces deux parcs, à une distance nettement plus éloignée qui le rendra moins visible car encore plus fortement filtré. Il est à noter la présence visuelle encore plus lointaine du parc du Haut Corlay, peu perceptible sur l'horizon. L'incidence du parc Neo Avel sur le cumul éolien apparaît plutôt faible.

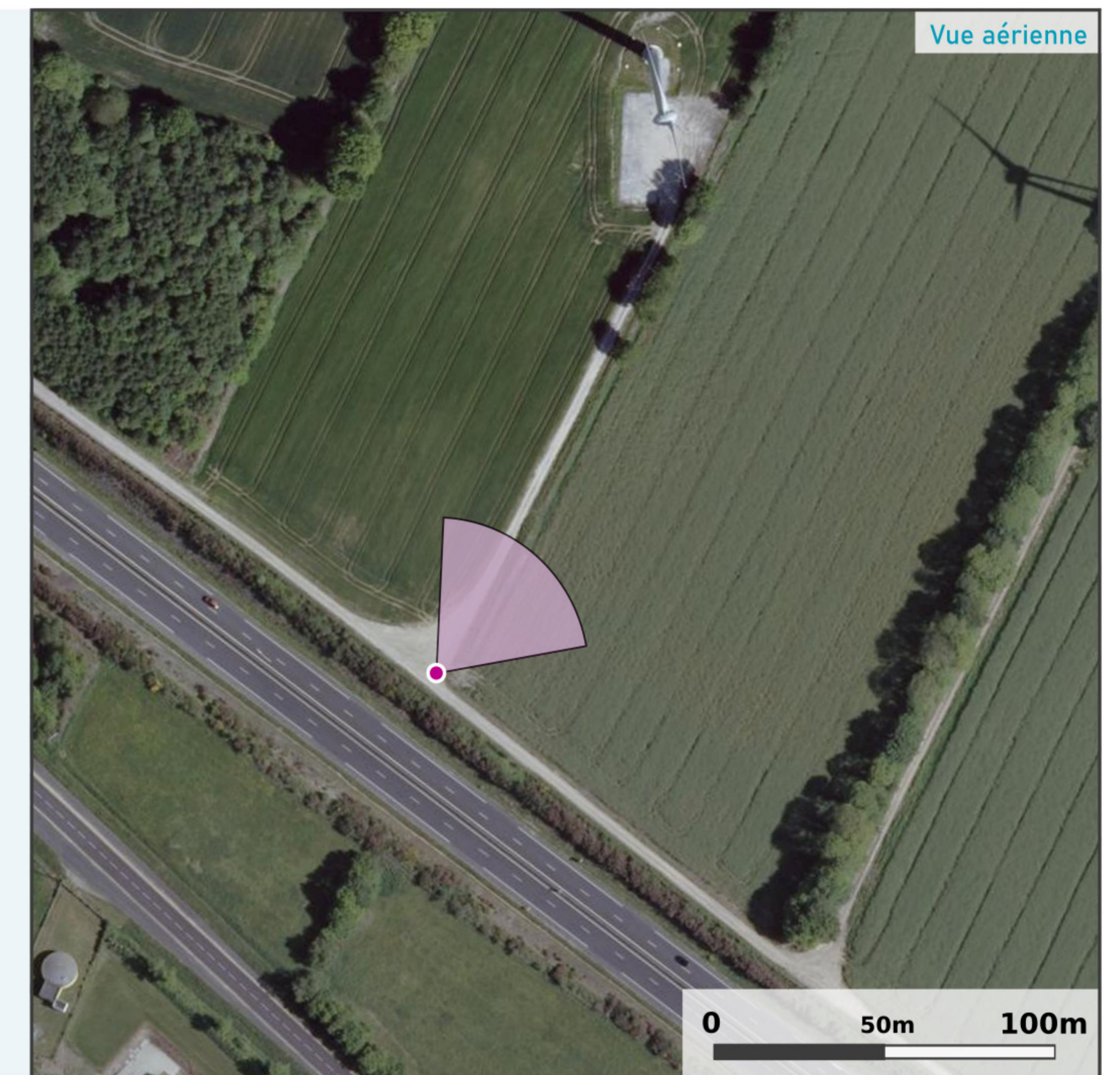

Etat initial - panorama 77,2°

