

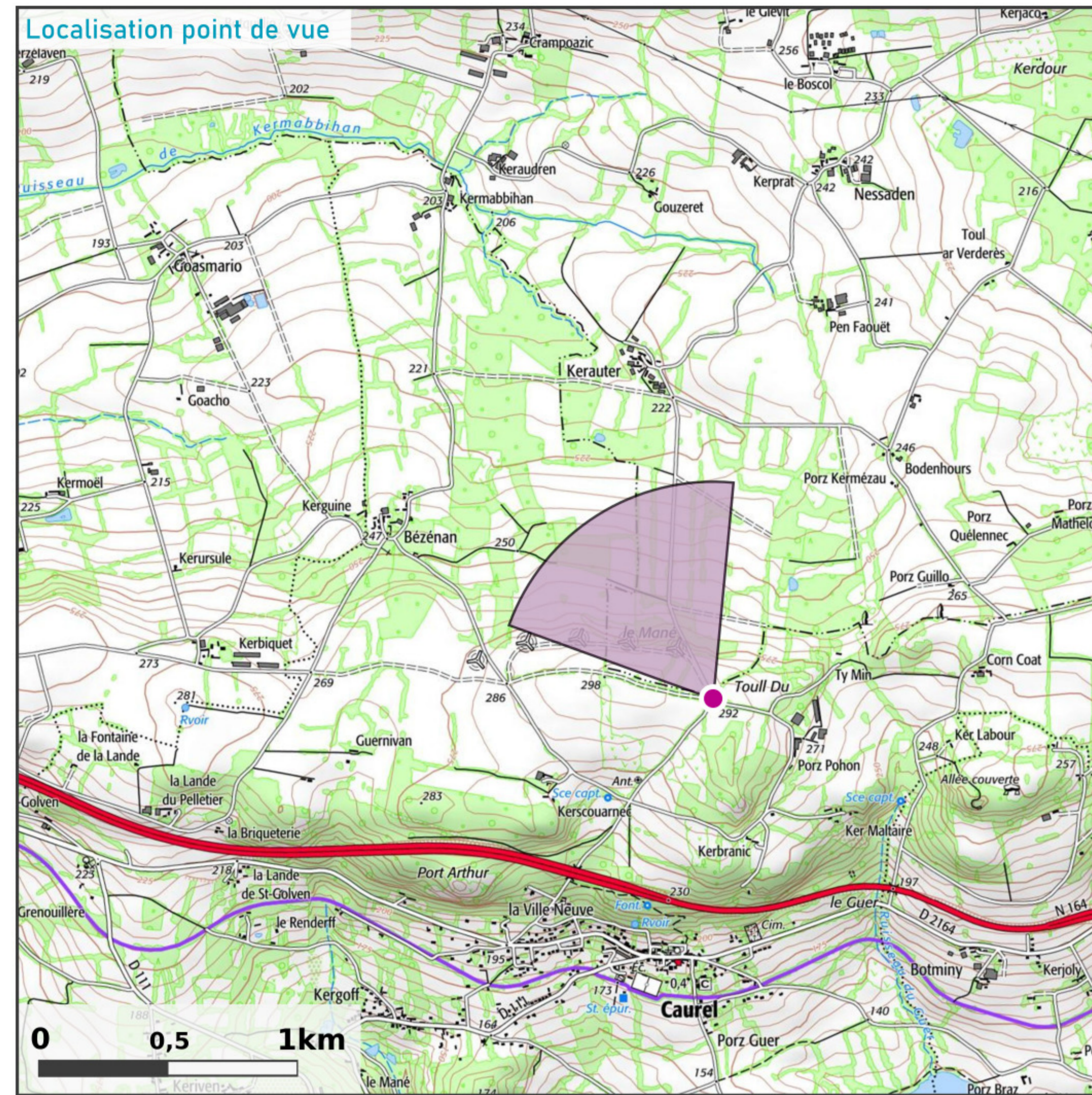

## Intervisibilité



### Prise de vue

APN ; focale 24x36 : **APS-C ; 52mm**  
 Coordonnées L93 : **X : 252285 ; Y : 6808782 ; Z : 294,5 m**  
 Azimut : **323,4°**  
 Date et heure locale : **06/07/2020 14:04**

### Projet éolien

Nombre d'éolienne : **4**  
 Diamètre rotor ; mât ; hauteur totale : **126 m ; 87 m ; 150 m**  
 Éolienne la plus proche : **E1 à 10,1 km**  
 Éolienne la plus éloignée : **E3 à 12,4 km**

### Commentaires paysagers

Le parc de Caurel, bien que situé sur un relief culminant à presque 300 m, s'inscrit dans un contexte de nombreux boisements. Au sud, la ville de Caurel, située dans la vallée du Blavet, bénéficie d'une fermeture totale des vues vers le parc de Neo Avel.

Depuis les abords du parc éolien de Caurel, aucun cumul visuel ne sera permis avec le parc éolien, masqué par la topographie et la végétation boisée et bocagère. L'incidence du parc Neo Avel, en matière d'intervisibilité, sera nulle sur le secteur de Caurel.

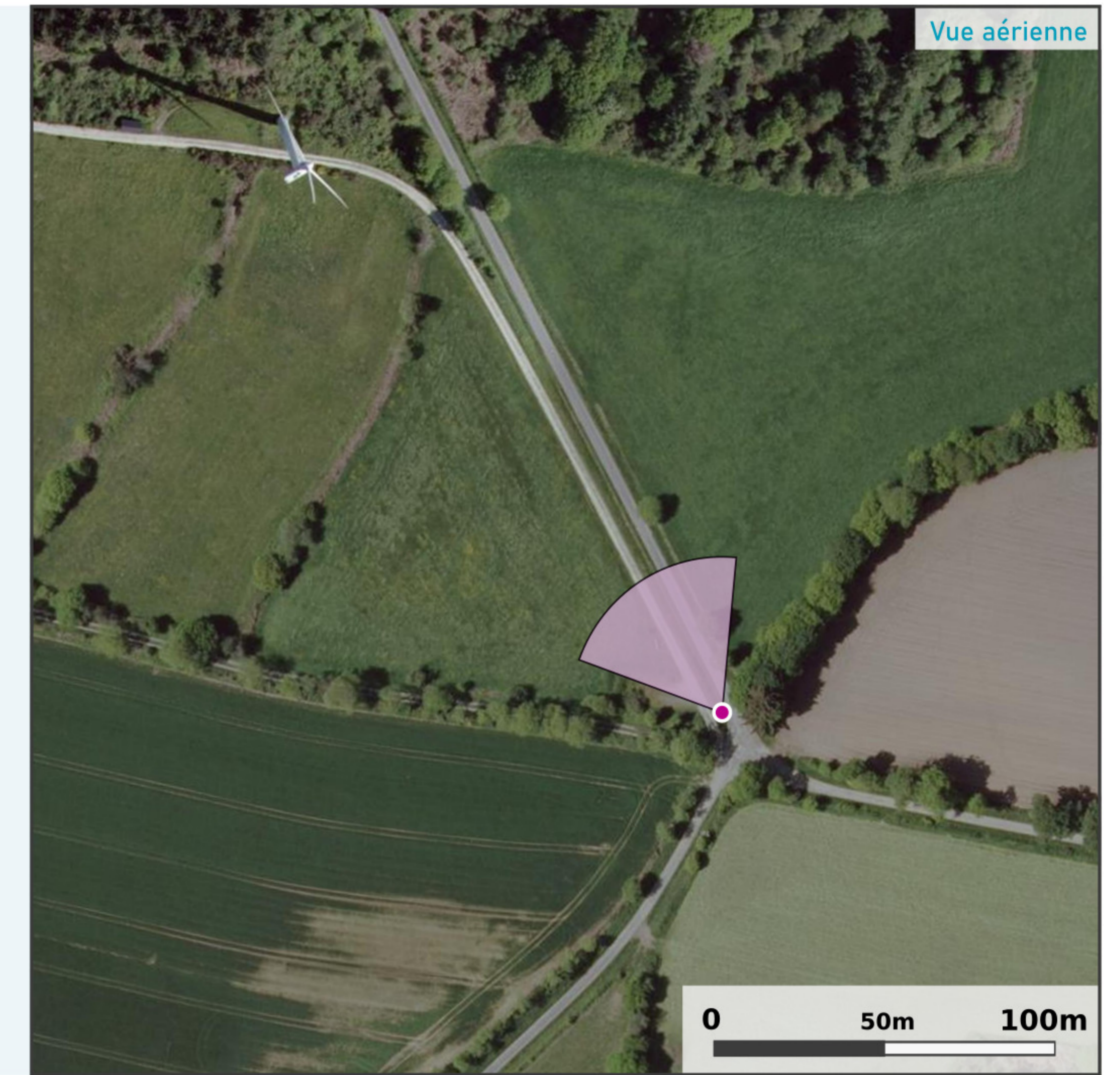

Etat initial - panorama 75,5°



Croquis - panorama 75,5°



Photomontage - panorama 75,5°



E3 E4 E2 E1

## Patrimoine

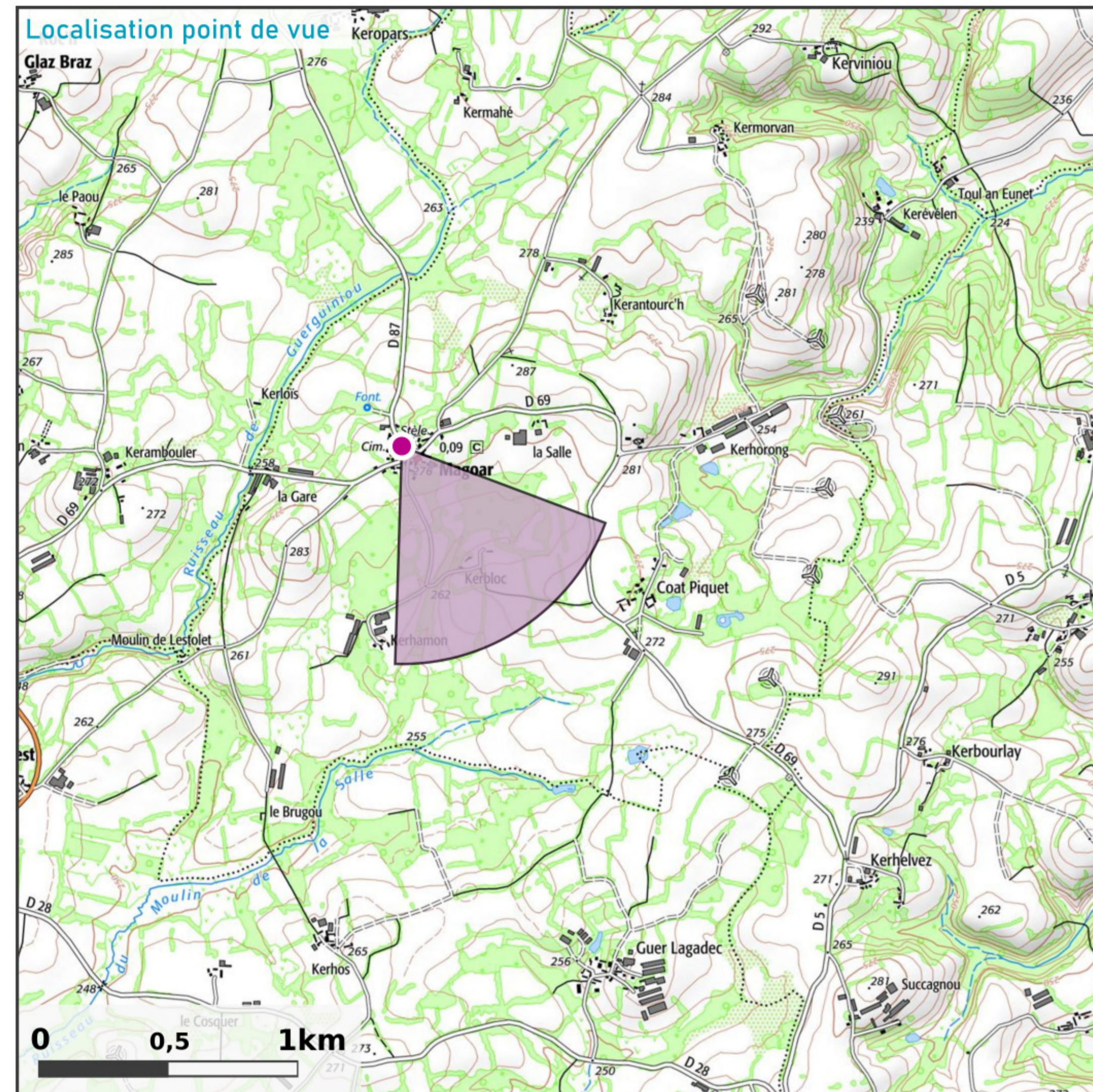

### Prise de vue

APN ; focale 24x36 : **APS-C ; 52mm**  
Coordonnées L93 : **X : 242432 ; Y : 6828708 ; Z : 276,6 m**  
Azimut : **141,9°**  
Date et heure locale : **06/07/2020 16:07**

### Projet éolien

Nombre d'éolienne : **4**  
Diamètre rotor ; mât ; hauteur totale : **126 m ; 87 m ; 150 m**  
Éolienne la plus proche : **E3 à 10 km**  
Éolienne la plus éloignée : **E1 à 12,5 km**

### Commentaires paysagers

L'église de Magoar est un monument historique classé. Bien que situé dans un secteur d'altitudes élevées, le bourg ne dispose d'aucune perception en direction du parc de Neo Avel compte tenu des masques bâtis et végétaux en présence.

L'incidence du parc éolien est nulle sur ce bourg et sur l'édifice classé pour lequel toute covisibilité est exclue



Etat initial - panorama 71,2°



Croquis - panorama 71,2°

141,9°



Photomontage - panorama 71,2°

141,9°



|||  
E1 E3  
E4E2

## Patrimoine

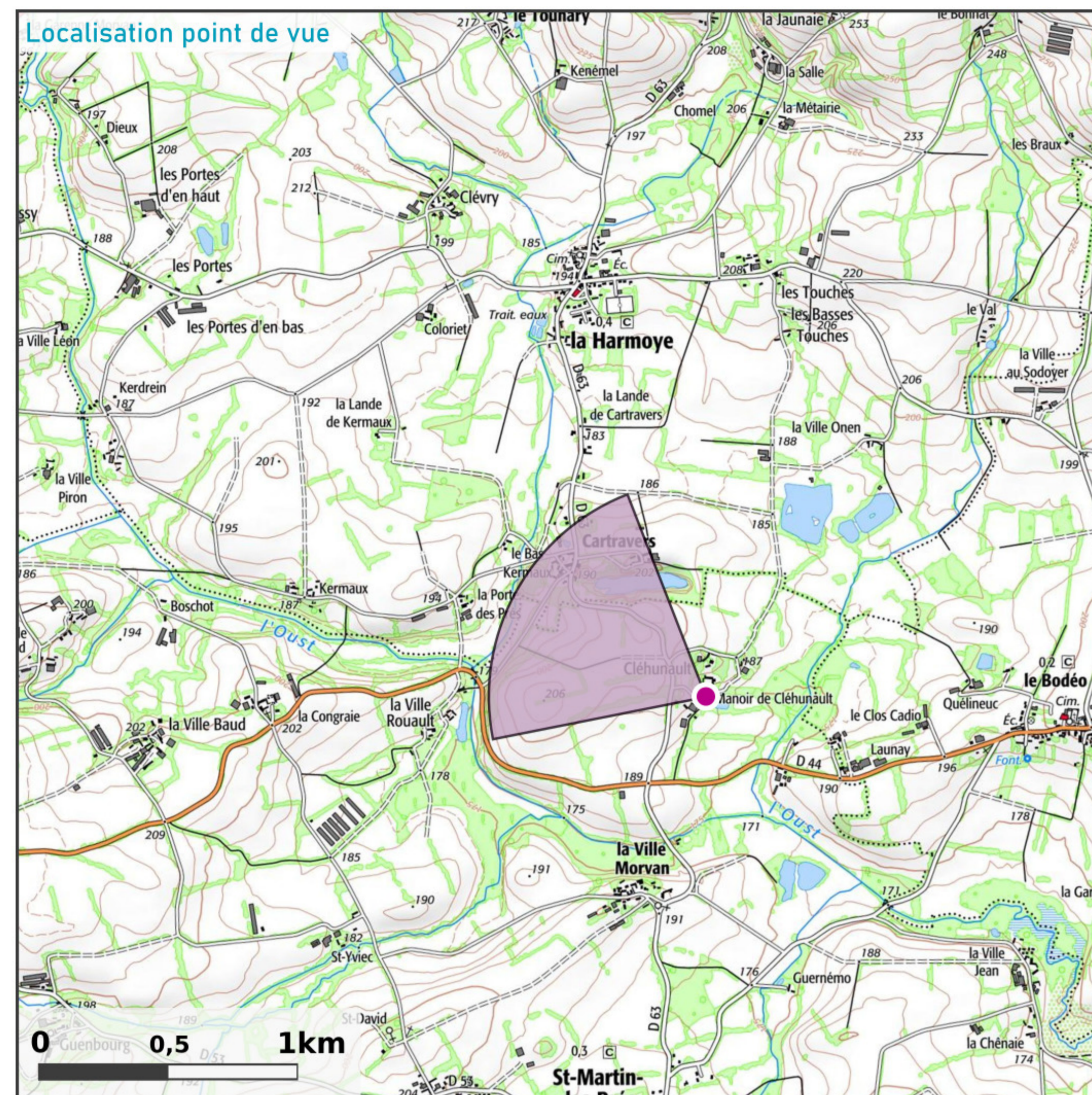

### Prise de vue

APN ; focale 24x36 : **APS-C ; 52mm**  
Coordonnées L93 : **X : 259123 ; Y : 6819061 ; Z : 189 m**  
Azimut : **294,7°**  
Date et heure locale : **06/07/2020 11:07**

### Projet éolien

Nombre d'éolienne : **4**  
Diamètre rotor ; mât ; hauteur totale : **126 m ; 87 m ; 150 m**  
Éolienne la plus proche : **E1 à 9,3 km**  
Éolienne la plus éloignée : **E3 à 11 km**

### Commentaires paysagers

Ce manoir partiellement classé est une propriété privée, non ouverte au public. Il se situe dans le secteur de la vallée amont de l'Oust.  
L'incidence du parc de Neo Avel est nulle sur le paysage du manoir qui bénéficie d'une topographie et d'une végétation dense qui ferment totalement les vues. Aucune covisibilité n'est possible.

