

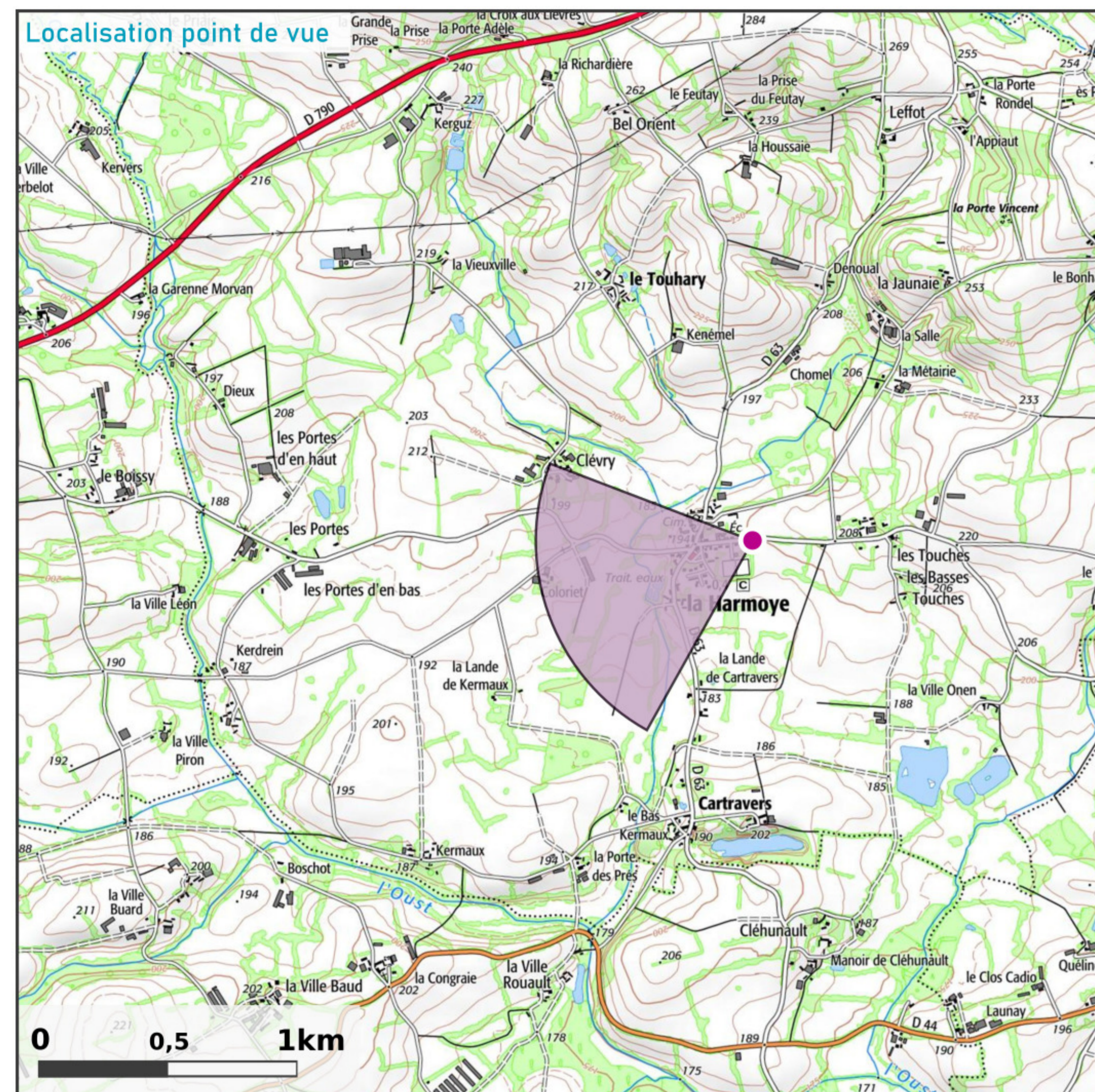

E1 E2

E4 E3

Habitat



Prise de vue

APN ; focale 24x36 : APS-C ; 52mm
Coordonnées L93 : X : 258855 ; Y : 6820676 ; Z : 205,5 m
Azimut : 246,0°
Date et heure locale : 06/07/2020 11:02

Projet éolien

Nombre d'éolienne : 4
Diamètre rotor ; mât ; hauteur totale : 126 m ; 87 m ; 150 m
Éolienne la plus proche : E1 à 9,3 km
Éolienne la plus éloignée : E3 à 10,6 km

Commentaires paysagers

Le petit bourg de la Harmoye s'établit sur le versant Est du vallon d'un ruisseau affluent de l'Oust. A l'est, quelques habitations s'établissent en légère surélévation par rapport au bourg.

L'incidence visuelle du parc Neo Avel sur ce secteur du bourg apparaît négligeable en raison des masques bâtis et de la présence d'un horizon boisé formé de bois de conifères, sur le sommet du versant opposé. Seules les éoliennes du projet de parc de Corlay et le Haut-Corlay, plus proches, auront ici une réelle incidence visuelle.

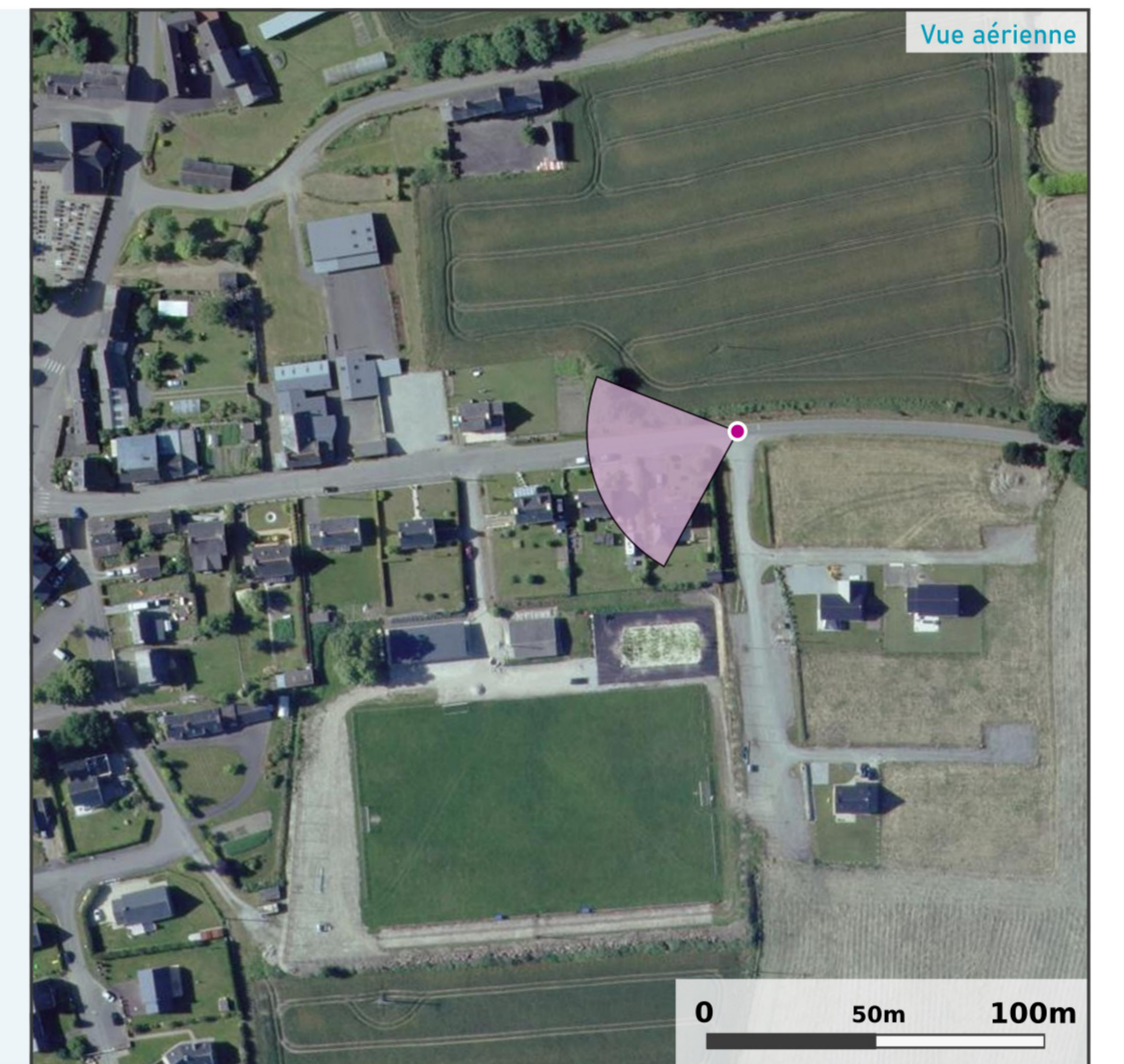

Etat initial - panorama 81,7°





Intervisibilité

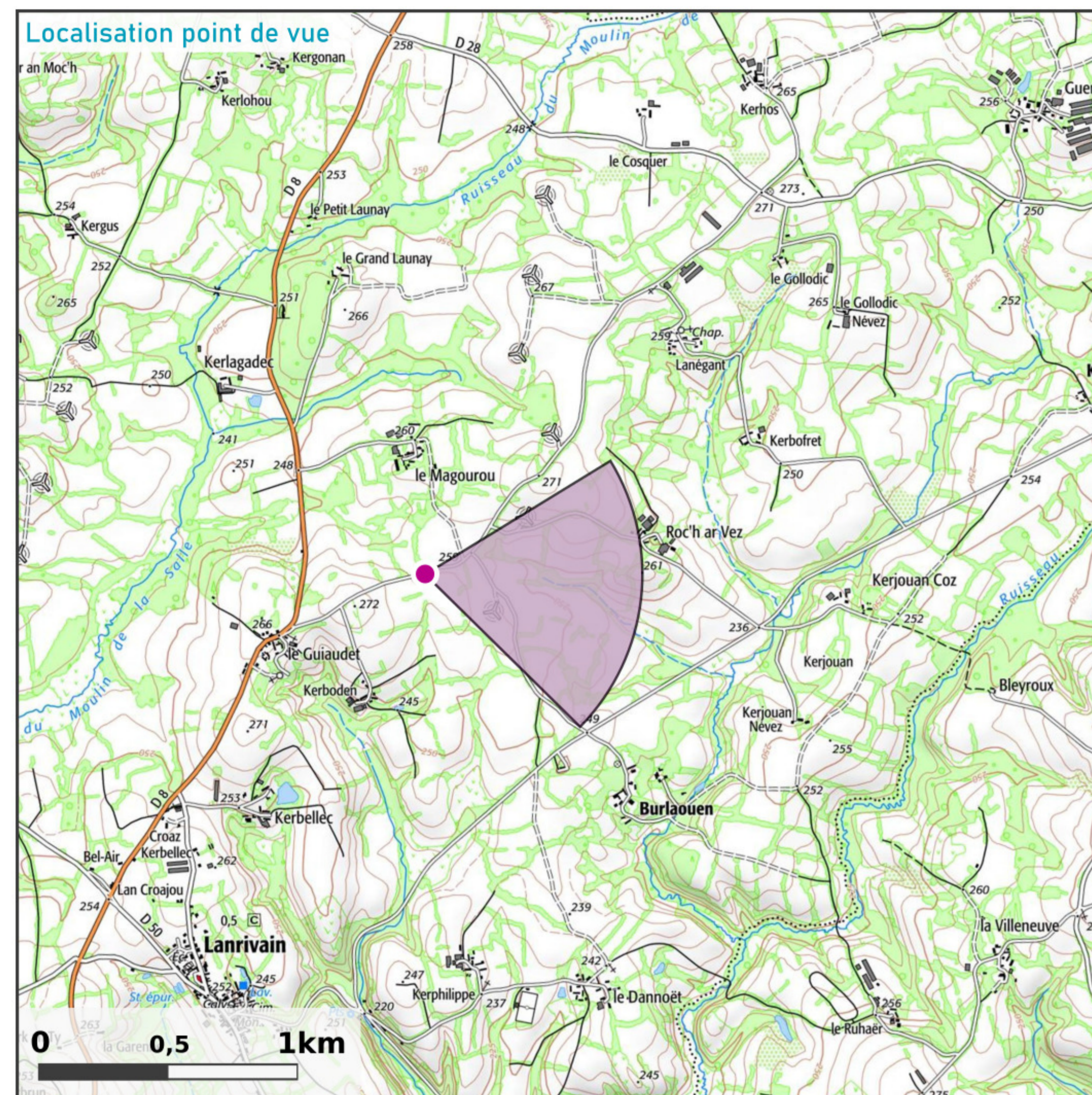

Prise de vue

APN ; focale 24x36 : **APS-C ; 52mm**
Coordonnées L93 : **X : 240868 ; Y : 6824901 ; Z : 261,5 m**
Azimut : **92,2°**
Date et heure locale : **06/07/2020 15:58**

Projet éolien

Nombre d'éolienne : **4**
Diamètre rotor ; mât ; hauteur totale : **126 m ; 87 m ; 150 m**
Éolienne la plus proche : **E3 à 8,5 km**
Éolienne la plus éloignée : **E1 à 10,9 km**

Commentaires paysagers

Ce parc éolien en service est construit sur les hauteurs de l'Arrée, entre Lanrivain et Kerrien.

Depuis ses abords, le cumul visuel avec le parc éolien Neo Avel apparaît nul compte tenu de la densité bocagère. L'écartement entre les deux parcs éoliens, d'au moins 8,5 kilomètres, contribue à cette absence d'intervisibilité.



Etat initial - panorama 76°





E3 E4 E1E2

Patrimoine

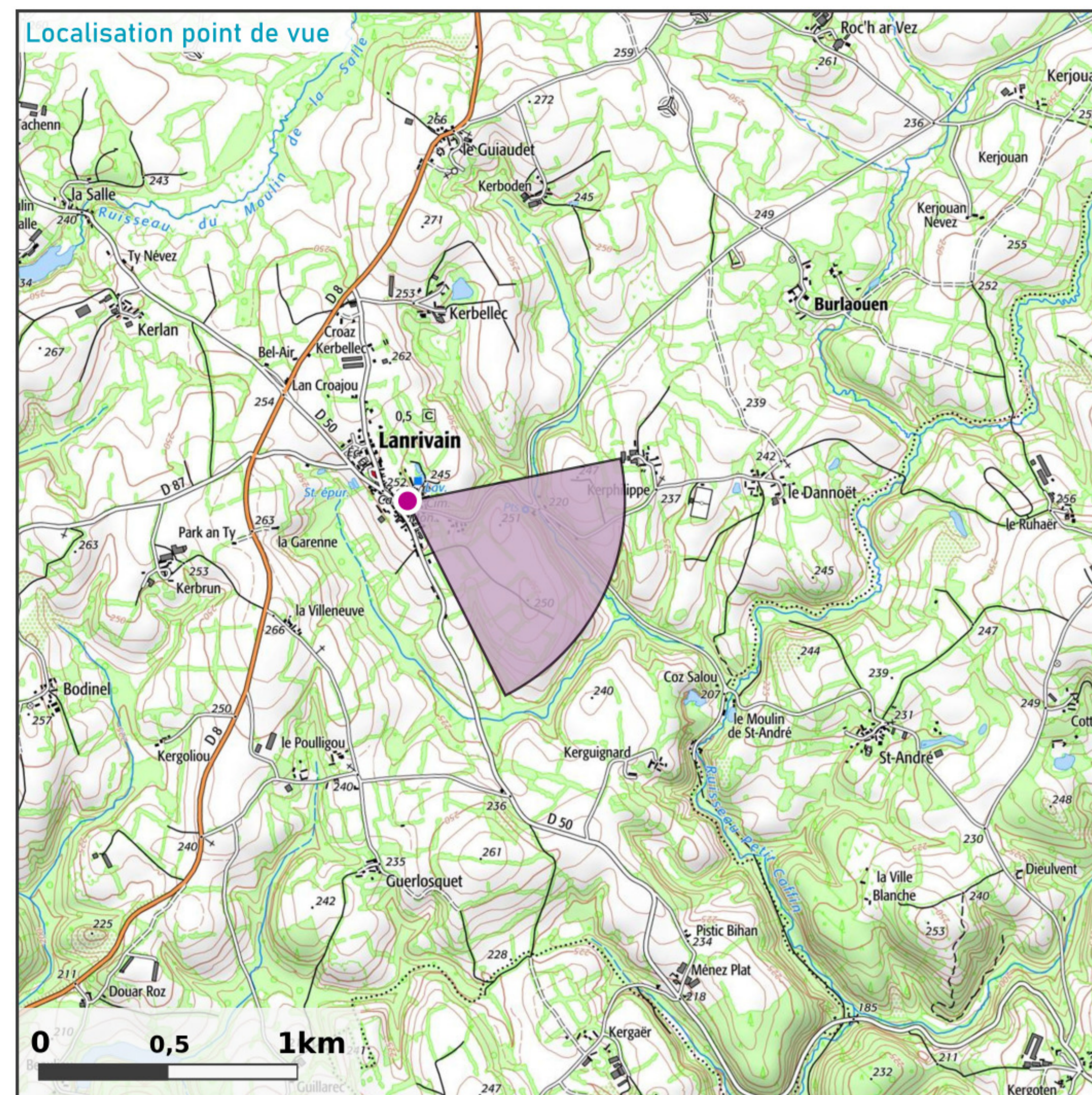

Prise de vue

APN ; focale 24x36 : **APS-C ; 52mm**
Coordonnées L93 : **X : 240126 ; Y : 6823237 ; Z : 251,5 m**
Azimut : **111,7°**
Date et heure locale : **06/07/2020 15:53**

Projet éolien

Nombre d'éolienne : **4**
Diamètre rotor ; mât ; hauteur totale : **126 m ; 87 m ; 150 m**
Éolienne la plus proche : **E3 à 8,5 km**
Éolienne la plus éloignée : **E1 à 10,7 km**

Commentaires paysagers

Lanrivain est situé sur les hauteurs de l'Arrée ; son bourg accueille une église classée partiellement (porche). Un calvaire et un ossuaire présents dans l'enclos paroissial sont également classés.

Le contexte végétal dense qui s'établit autour du bourg et des édifices classés, s'ajoute à l'éloignement du parc Neo Avel (d'au moins 8,5 kilomètres) et garantit une absence de covisibilité.

