

Croquis - panorama 80,1°



Photomontage - panorama 80,1°



Patrimoine

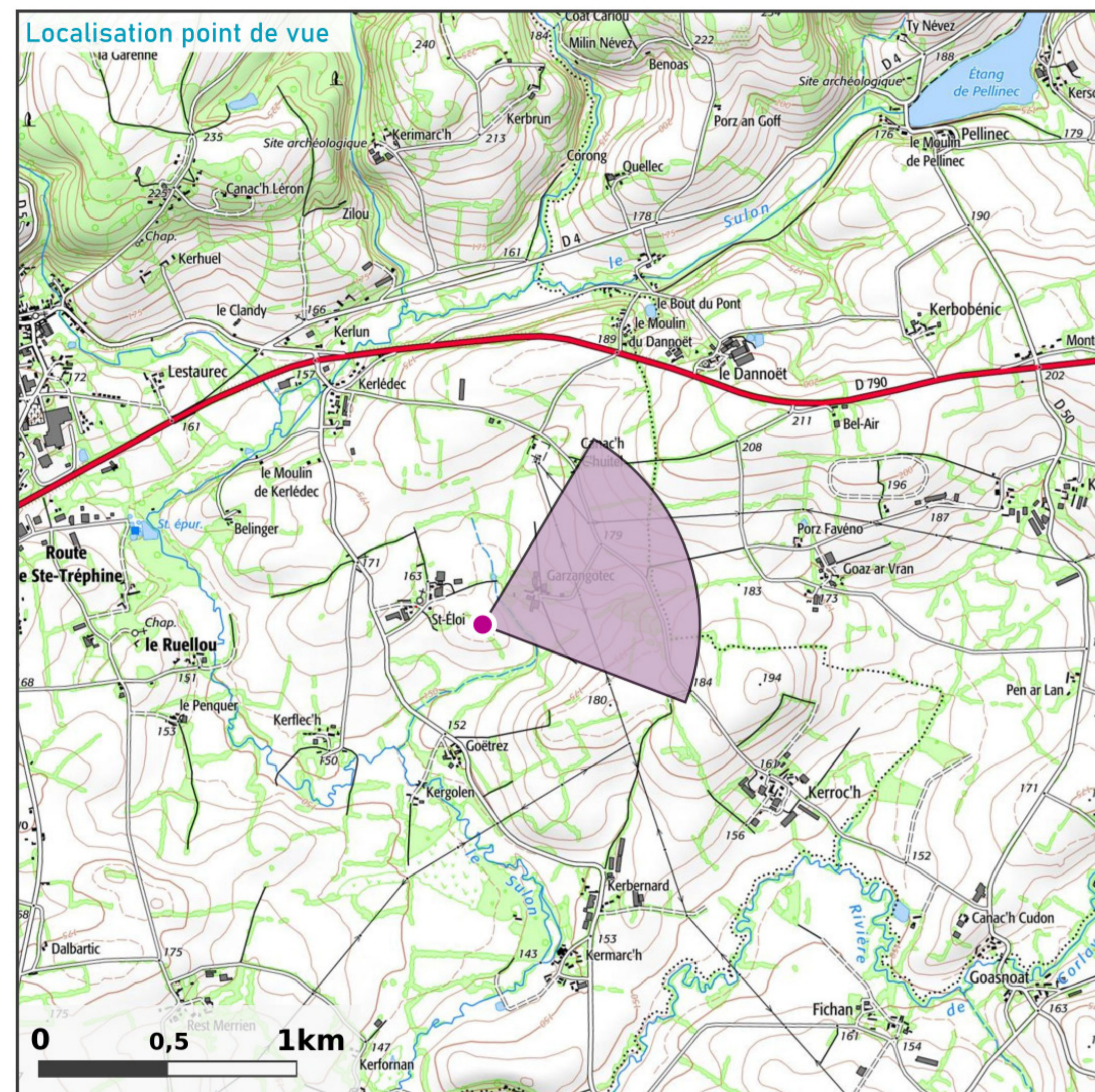

Prise de vue

APN ; focale 24x36 : **APS-C ; 52mm**
 Coordonnées L93 : **X : 245186 ; Y : 6818344 ; Z : 162,9 m**
 Azimut : **66,6°**
 Date et heure locale : **06/07/2020 15:36**

Projet éolien

Nombre d'éolienne : **4**
 Diamètre rotor ; mât ; hauteur totale : **126 m ; 87 m ; 150 m**
 Éolienne la plus proche : **E3 à 3,7 km**
 Éolienne la plus éloignée : **E1 à 4,6 km**

Commentaires paysagers

Cette chapelle classée s'inscrit dans un paysage de vallon bocager, au sud-est de Saint-Nicolas-du-Pélem.
 La topographie du lieu associée au caractère boisé de ce bas fond empêche toute covisibilité potentielle avec le parc éolien. L'incidence paysagère du parc éolien est nulle.





E3

E4

E2

E1

Habitat - Routes

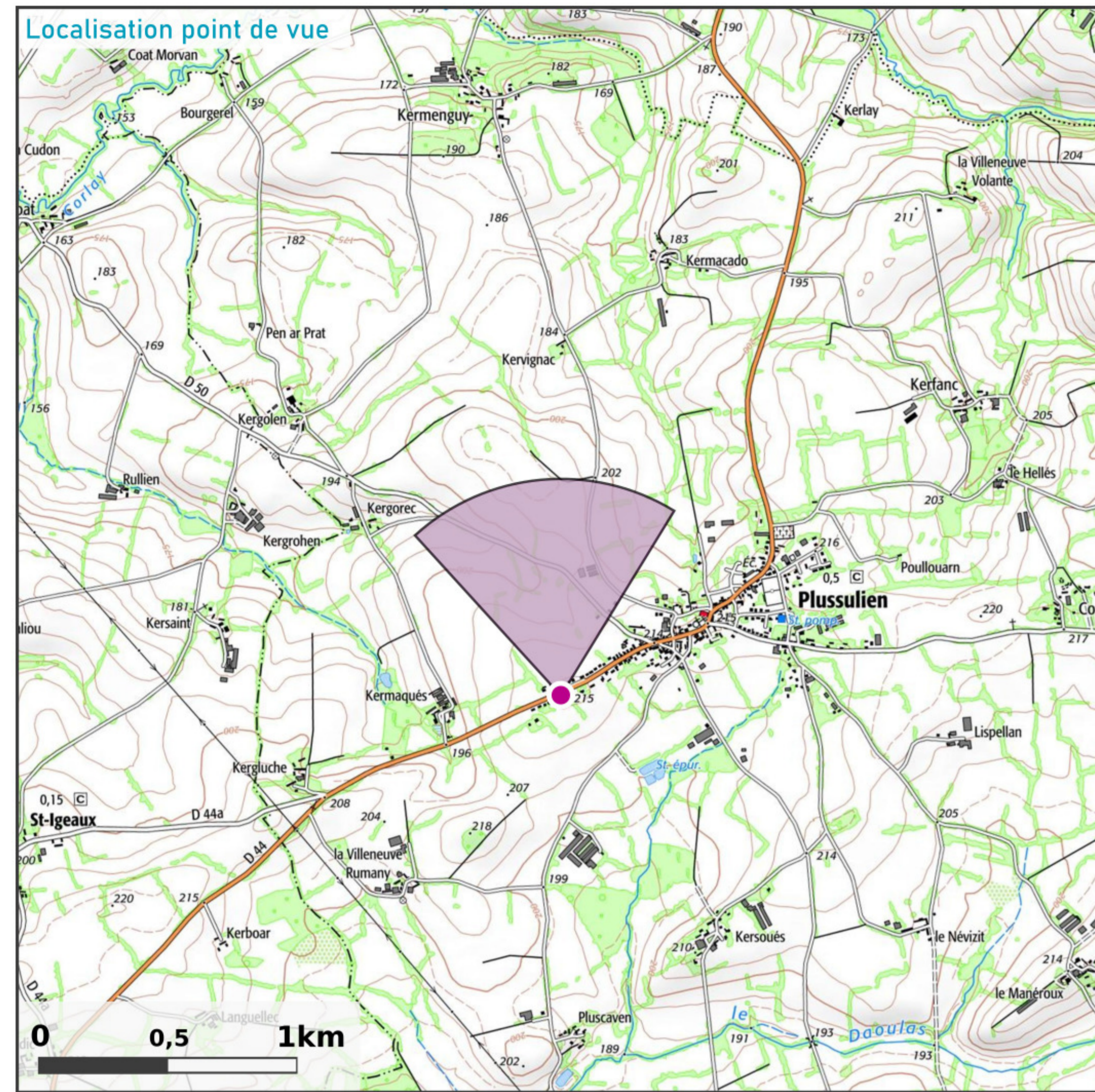

Prise de vue

APN ; focale 24x36 : **APS-C ; 52mm**
 Coordonnées L93 : **X : 249585 ; Y : 6815039 ; Z : 211,5 m**
 Azimut : **350,4°**
 Date et heure locale : **07/07/2020 09:52**

Projet éolien

Nombre d'éolienne : **4**
 Diamètre rotor ; mât ; hauteur totale : **126 m ; 87 m ; 150 m**
 Éolienne la plus proche : **E1 à 3,6 km**
 Éolienne la plus éloignée : **E3 à 5,6 km**

Commentaires paysagers

Plussulien est un bourg qui s'étend en « village-rue » le long de la route départementale n°44, sur une ligne de relief culminant à plus ou moins 215 mètres. A l'ouest, s'y est développé un habitat de type pavillonnaire avec jardins, de part et d'autre de la route, qui laisse au nord de celle-ci, des fenêtres visuelles sur l'horizon lointain.

L'incidence visuelle du parc de Neo Avel apparaît modérée pour les résidents des maisons positionnées en balcon sur le paysage, sachant que les éoliennes les plus proches se trouvent situées à un minimum de 3,6 km. A l'échelle du panorama, la présence des 4 éoliennes ne paraît pas excessivement prégnante.

L'incidence visuelle depuis la rue sera faible, car relativement furtive, tout au moins pour les automobilistes qui auront une perception latérale, dynamique et séquencée par la succession des fermetures visuelles par le bâti et les jardins plus ou moins arborés.





E3 E4 E2 E1

Routes

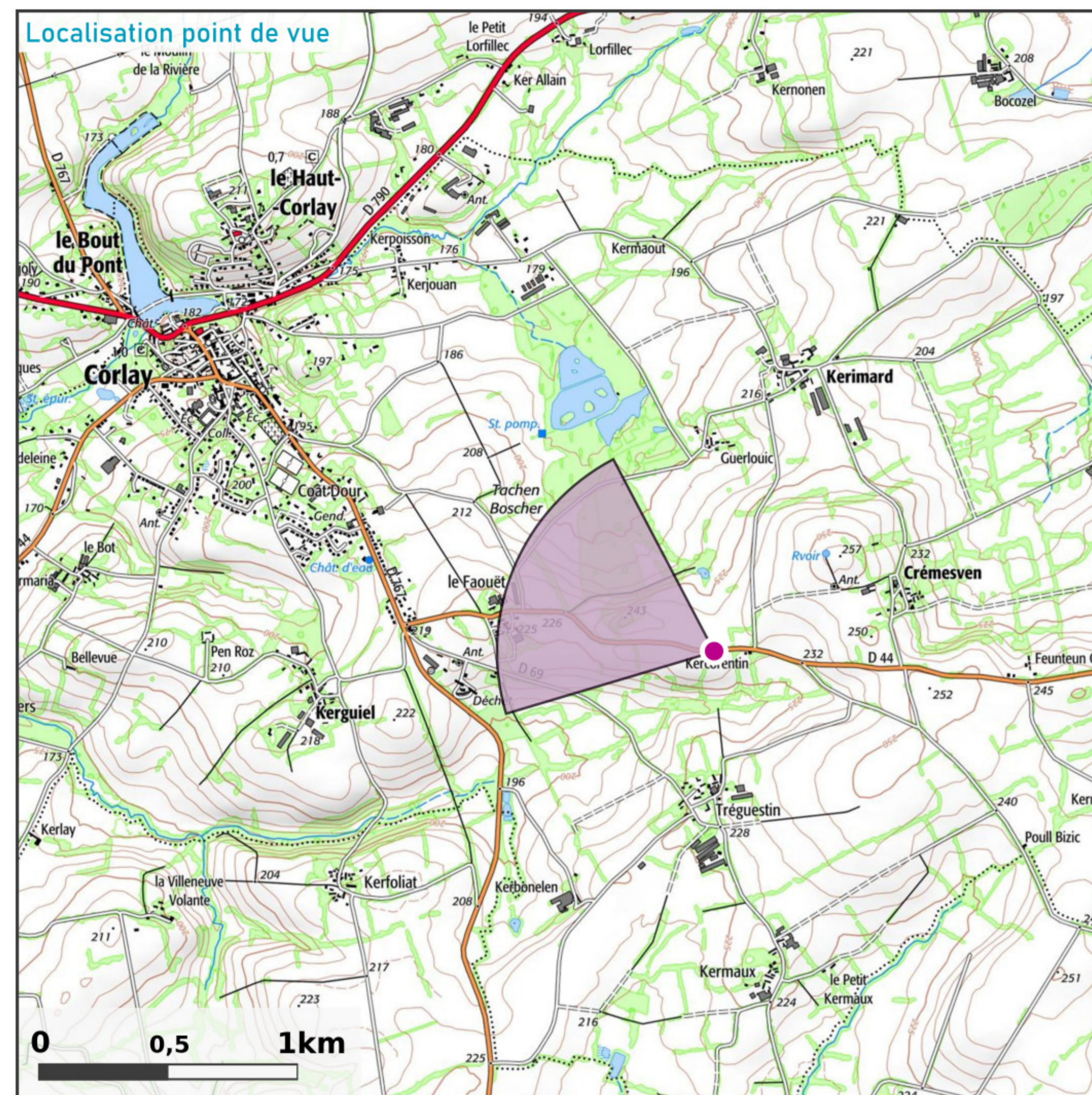

Prise de vue

APN ; focale 24x36 : **APS-C ; 52mm**
Coordonnées L93 : **X : 253277 ; Y : 6817988 ; Z : 231,5 m**
Azimut : **288,7°**
Date et heure locale : **07/07/2020 09:31**

Projet éolien

Nombre d'éolienne : **4**
Diamètre rotor ; mât ; hauteur totale : **126 m ; 87 m ; 150 m**
Éolienne la plus proche : **E1 à 3,5 km**
Éolienne la plus éloignée : **E3 à 5,7 km**

Commentaires paysagers

Avant d'arriver à Corlay qui s'inscrit en creux dans le paysage, la D44 gravit un sommet qui s'établit aux environs de 250 m (le point haut étant situé non loin, au niveau de l'antenne et du réservoir de Crèmesven). Cet axe qui relie l'Hermitage-Lorge à Corlay ne semble pas fortement fréquenté.

Sur le point d'observation, l'incidence visuelle apparaît très faible compte tenu d'une position en léger retrait de la ligne de crête et de la présence derrière le sommet de haies bocagères. Une incidence visuelle légèrement moins faible est cependant probable en se positionnant plus haut sur la ligne crête, et en considérant une vue hivernale, à feuilles tombées. Néanmoins, celle-ci restera furtive, d'autant plus que la route ne reste pas axée en direction du projet mais prend ensuite un virage en direction du nord.

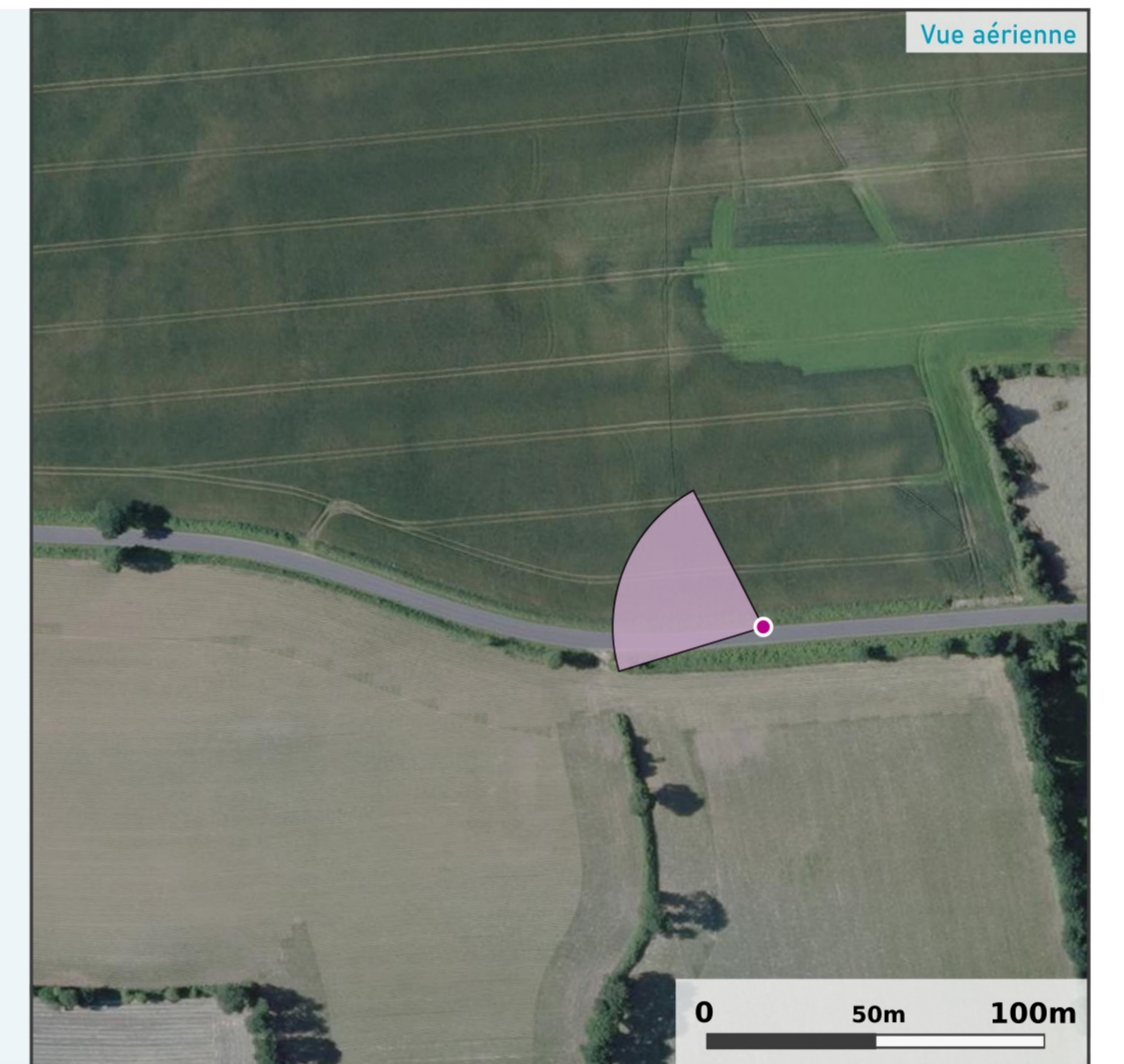

Etat initial - panorama 78,9°

