



E1

E2

E4

E3

Patrimoine

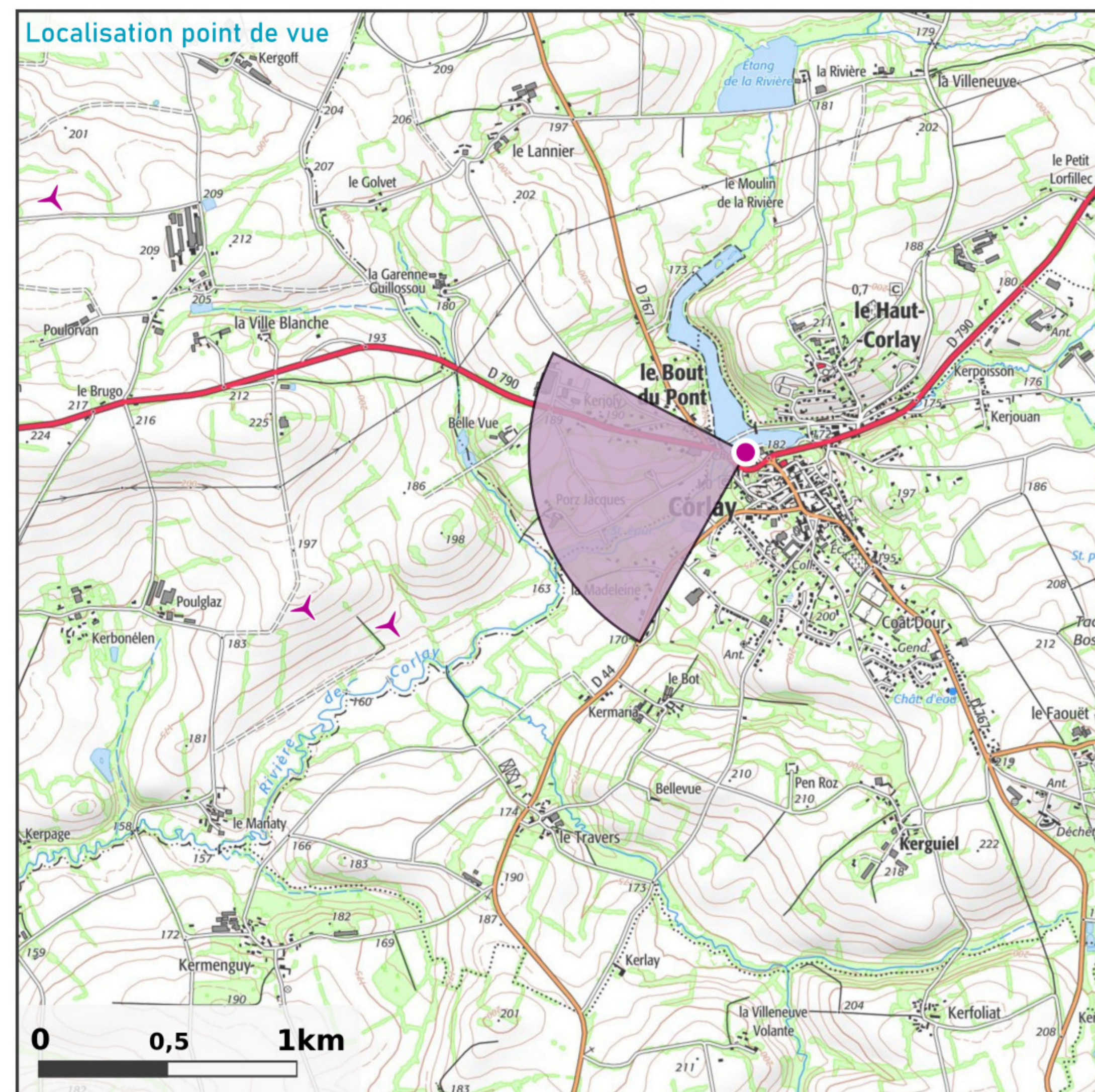

Prise de vue

APN ; focale 24x36 : **APS-C ; 52mm**
Coordonnées L93 : **X : 251145 ; Y : 6819264 ; Z : 182,5 m**
Azimut : **253,4°**
Date et heure locale : **30/11/2020 16:17**

Projet éolien

Nombre d'éolienne : **4**
Diamètre rotor ; mât ; hauteur totale : **126 m ; 87 m ; 150 m**
Éolienne la plus proche : **E1 à 1,5 km**
Éolienne la plus éloignée : **E3 à 3,2 km**

Commentaires paysagers

Le château de Corlay s'établit au nord-est du bourg, en limite de la commune du Haut-Corlay, et en bordure d'étang (anciennes douves). Les murailles du château, constituent des vestiges discontinus laissant des percées visuelles vers le paysage.

Depuis les anciennes murailles, la perception des éoliennes est filtrée par des rideaux d'arbres : vers le nord par les arbres de la digue qui sépare les deux étangs et vers l'ouest par une peupleraie. L'impact visuel est donc actuellement faible, mais il pourrait aussi être modéré si ces rideaux d'arbres venaient à disparaître...



Etat initial - panorama 88,1°



Croquis - panorama 88,1°



Photomontage - panorama 88,1°



E1

E2

E4

E3

Loisirs - Habitat

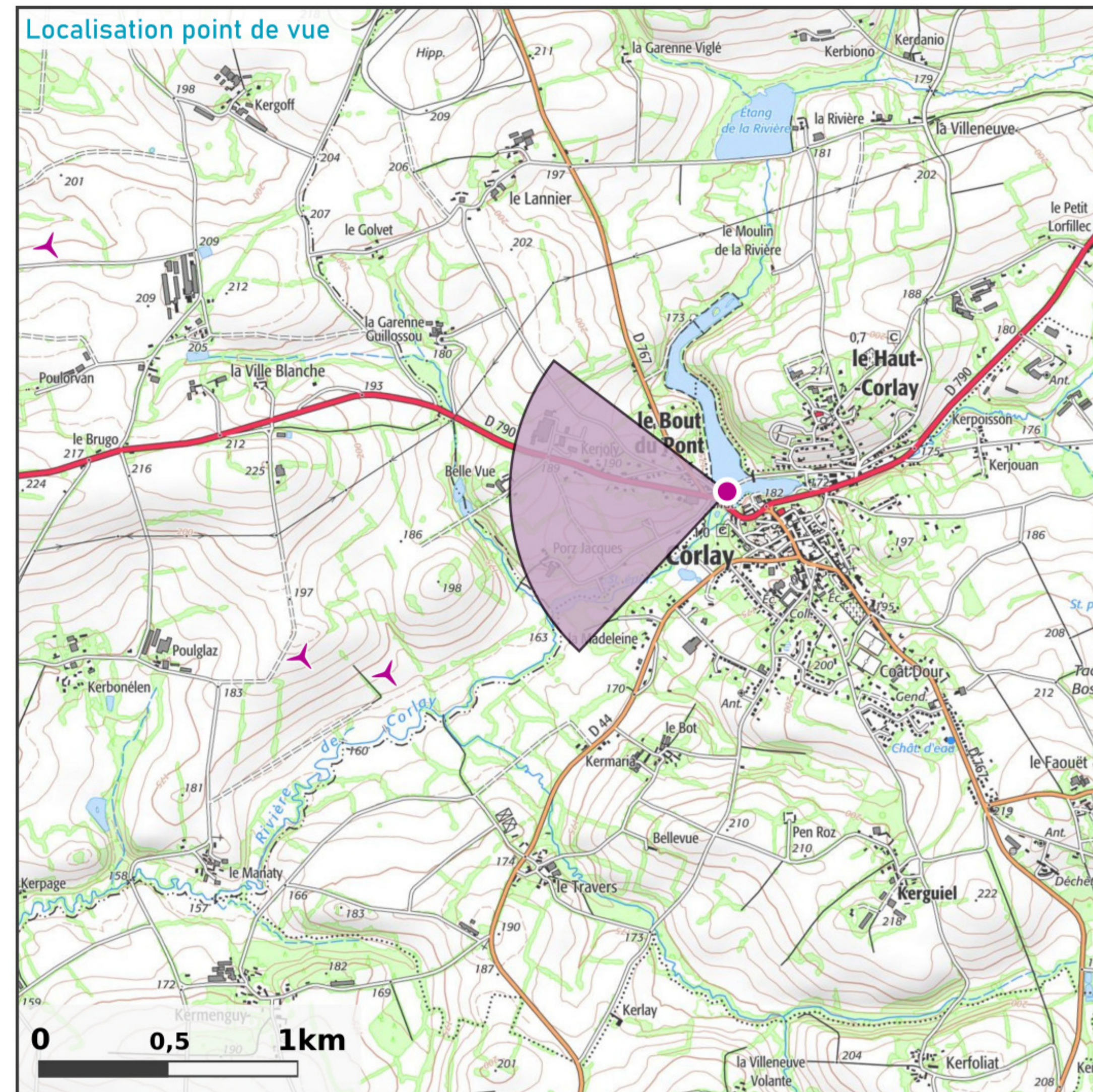

Prise de vue

APN ; focale 24x36 : **APS-C ; 52mm**
Coordonnées L93 : **X : 251083 ; Y : 6819299 ; Z : 175 m**
Azimut : **265,0°**
Date et heure locale : **30/11/2020 16:53**

Projet éolien

Nombre d'éolienne : **4**
Diamètre rotor ; mât ; hauteur totale : **126 m ; 87 m ; 150 m**
Éolienne la plus proche : **E1 à 1,5 km**
Éolienne la plus éloignée : **E3 à 3,1 km**

Commentaires paysagers

La digue de l'étang est parcourue par un sentier pédestre. Elle se situe à proximité d'un camping municipal, à la limite entre les communes de Corlay et du Haut-Corlay.

Depuis cet endroit fréquenté par les promeneurs, la vue en direction du parc éolien de Neo Avel est globalement fermée par le bâti et la végétation. Néanmoins, l'éolienne E1, qui est la plus proche, sera visible dans l'axe de la digue. L'incidence du parc éolien est globalement faible, sachant qu'une éolienne sur quatre sera partiellement perceptible.





Habitat - Route

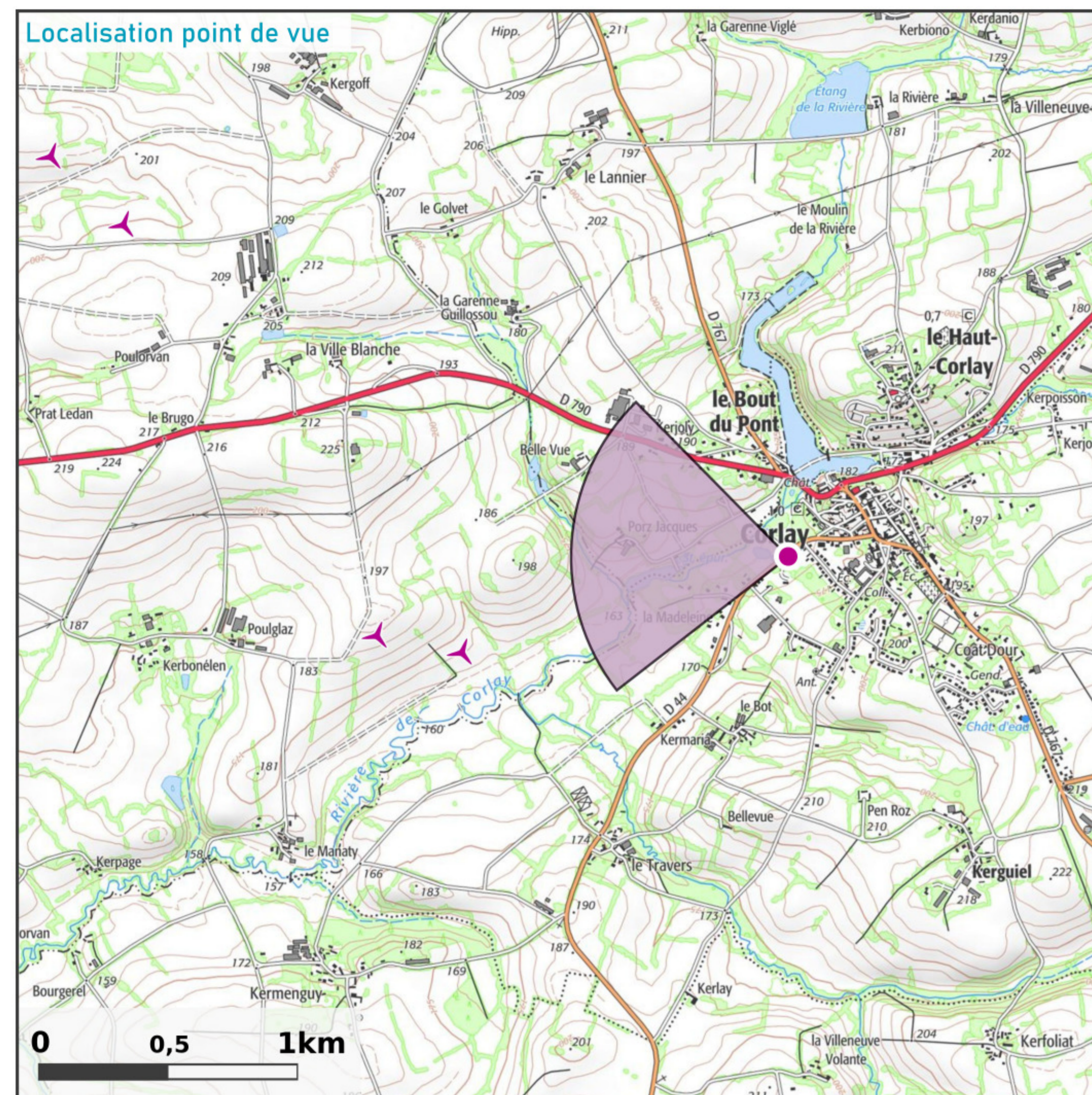

Prise de vue

APN ; focale 24x36 : **APS-C ; 52mm**
Coordonnées L93 : **X : 251030 ; Y : 6818966 ; Z : 171,5 m**
Azimut : **273,8°**
Date et heure locale : **30/11/2020 16:31**

Projet éolien

Nombre d'éolienne : **4**
Diamètre rotor ; mât ; hauteur totale : **126 m ; 87 m ; 150 m**
Éolienne la plus proche : **E1 à 1,3 km**
Éolienne la plus éloignée : **E3 à 3,2 km**

Commentaires paysagers

Cette rue apparaît peu dense en habitat. Elle s'inscrit sur la frange ouest du bourg, dans la vallée de la rivière de Corlay.
Compte tenu de l'épaisseur des rideaux de végétation présents sur cette frange du bourg, l'incidence du parc éolien, même au cœur de l'hiver, apparaît nulle, et cela malgré la forte proximité du parc (E1 à seulement 1,3 km).



Etat initial - panorama 83,3°

