

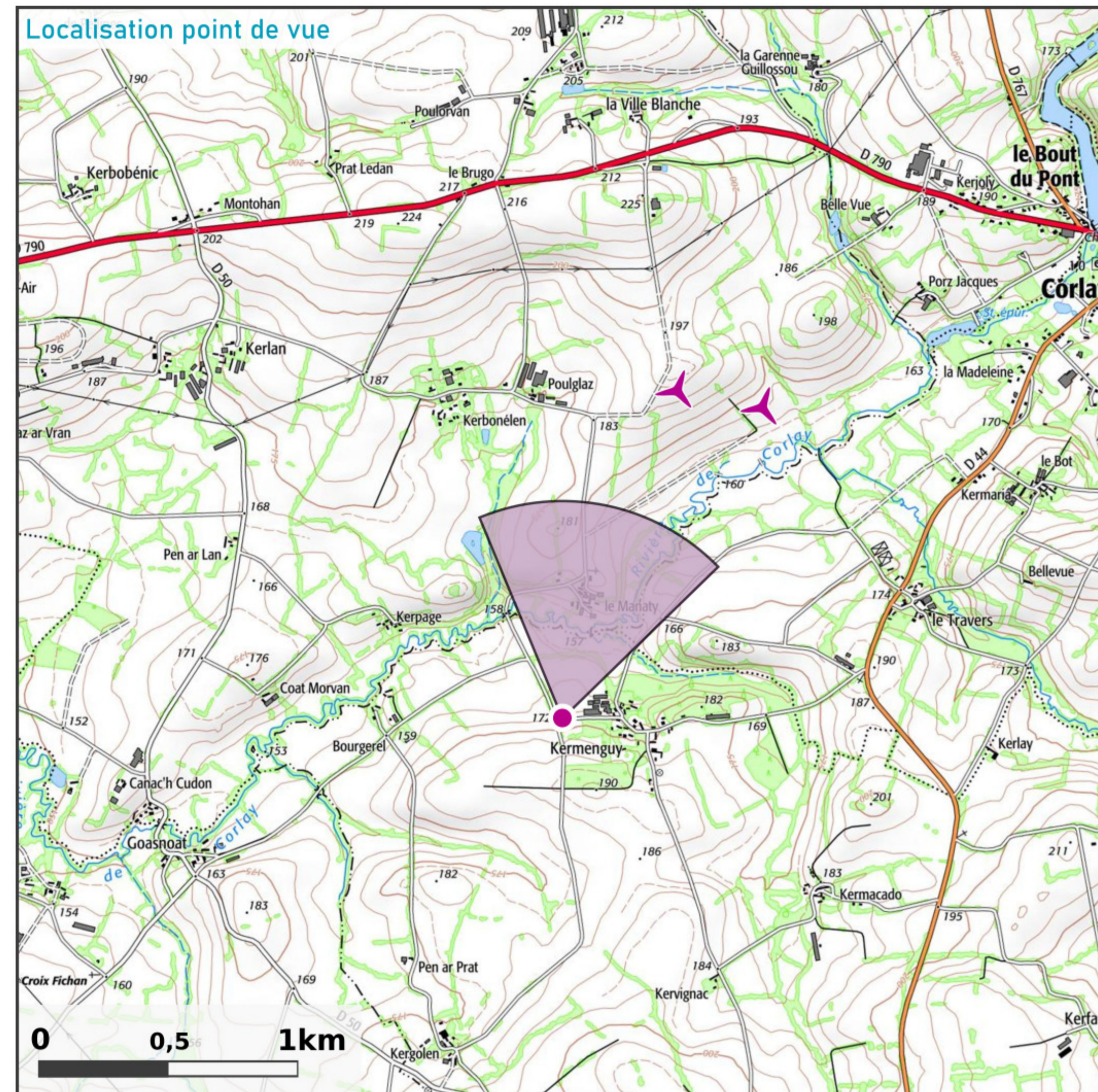

## Habitat



### Prise de vue

APN ; focale 24x36 : **APS-C ; 52mm**  
Coordonnées L93 : **X : 249024 ; Y : 6817383 ; Z : 172,5 m**  
Azimut : **7,5°**  
Date et heure locale : **07/07/2020 10:36**

### Projet éolien

Nombre d'éolienne : **4**  
Diamètre rotor ; mât ; hauteur totale : **126 m ; 87 m ; 150 m**  
Éolienne la plus proche : **E2 à 1,3 km**  
Éolienne la plus éloignée : **E3 à 3,2 km**

### Commentaires paysagers

Ce hameau est situé au sud de la rivière de Corlay, sur un versant très boisé, qui protège visuellement la grande majorité des habitations. Néanmoins, à l'ouest, une habitation de style pavillonnaire, est construite en dehors du village ancien et dispose de vues plus ouvertes.

Depuis les abords de cette maison, l'incidence visuelle du parc éolien est forte concernant E1 et E2 situées à un peu plus d'un kilomètre, et plus modérée pour E3 et E4 situées plus en retrait à environ 3 km.



Etat initial - panorama 68,2°





E3

E4

E2

E1

## Patrimoine

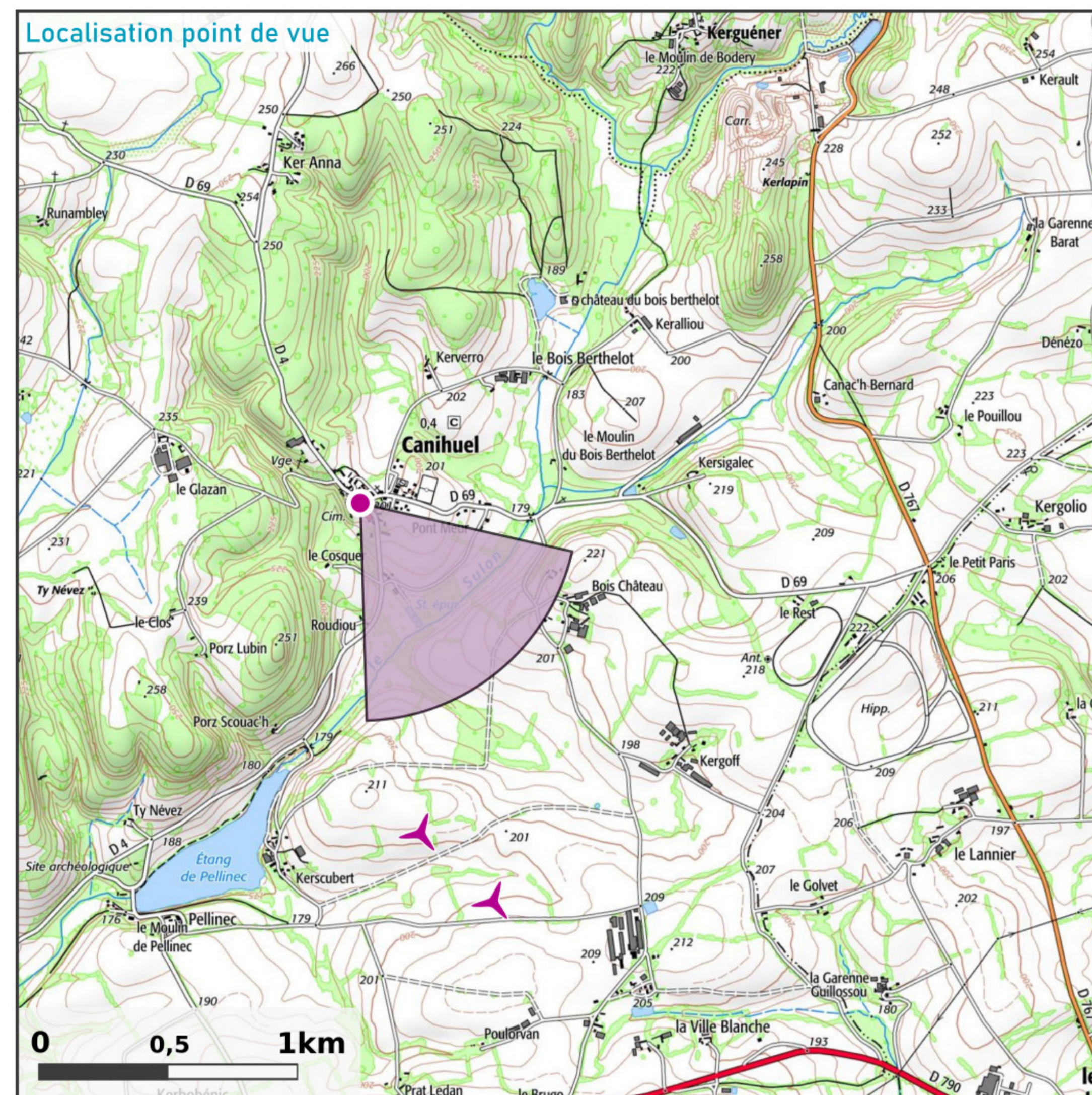

### Prise de vue

APN ; focale 24x36 : **APS-C ; 52mm**  
Coordonnées L93 : **X : 247952 ; Y : 6821783 ; Z : 201,5 m**  
Azimut : **136,4°**  
Date et heure locale : **07/07/2020 13:45**

### Projet éolien

Nombre d'éolienne : **4**  
Diamètre rotor ; mât ; hauteur totale : **126 m ; 87 m ; 150 m**  
Éolienne la plus proche : **E3 à 1,3 km**  
Éolienne la plus éloignée : **E1 à 3,7 km**

### Commentaires paysagers

L'église de Canihuel est classée au titre des monuments historiques. Elle s'insère au cœur d'un bourg qui s'est construit sur le versant ouest de la vallée du Sulon. La rue principale offre ainsi une vue plongeante vers la vallée, cadrée néanmoins par le bâti et une végétation assez dense et plutôt opaque (conifères persistants).

L'incidence visuelle du parc éolien apparaît modérée, bien que l'éolienne E3 (la plus proche) ne soit distante que de 1,3 km. Il y a une covisibilité directe, mais limitée (partielle), entre l'église et une faible partie du parc éolien puisqu'un seul aérogénérateur apparaît de manière tronquée (rotor). Cette perception n'est pas discriminante vis-à-vis de l'édifice classé qui ne subit aucun effet de concurrence ou dominance visuelle.



Etat initial - panorama 75,5°



Croquis - panorama 75,5°



Photomontage - panorama 75,5°



E1

E2

E4

E3

## Habitat riverain - Loisirs

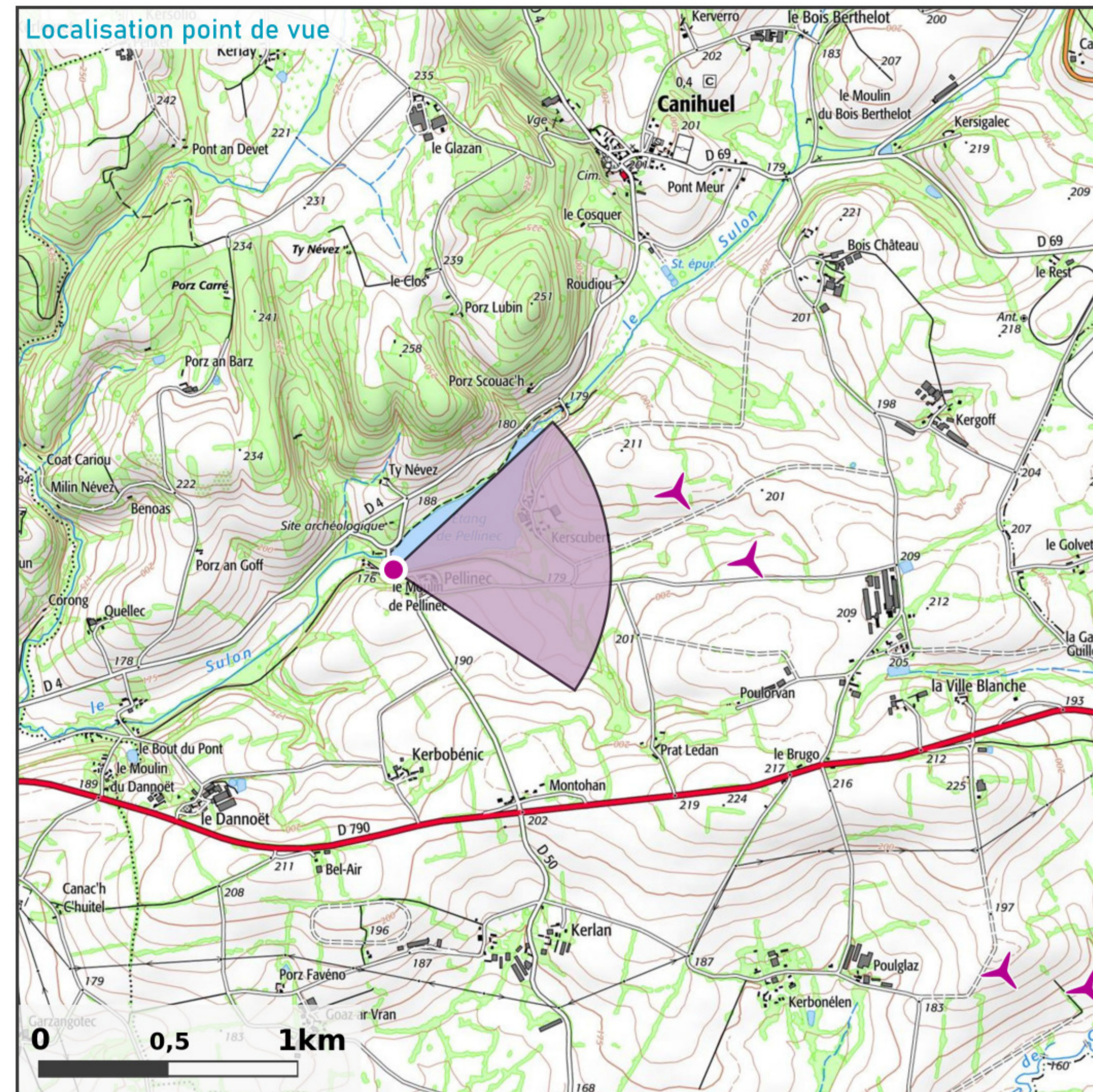

### Prise de vue

APN ; focale 24x36 : **APS-C ; 52mm**  
Coordonnées L93 : **X : 247095 ; Y : 6820211 ; Z : 181,5 m**  
Azimut : **81,1°**  
Date et heure locale : **07/07/2020 13:11**

### Projet éolien

Nombre d'éolienne : **4**  
Diamètre rotor ; mât ; hauteur totale : **126 m ; 87 m ; 150 m**  
Éolienne la plus proche : **E3 à 1,1 km**  
Éolienne la plus éloignée : **E1 à 3,1 km**

### Commentaires paysagers

Au sud de l'étang, sur les lieux-dits Moulin de Pellinec et Pellinec, sont présentes plusieurs maisons, dans un environnement de versants boisés et bocagers qui limitent les perceptions et concentrent le regard principalement vers le plan d'eau et ses rives.

L'incidence visuelle du parc éolien, depuis la rive sud, est modérée car elle se trouve limitée par le versant boisé situé à l'Est, qui masque complètement E1 et E2 et ne permet une vision franche que de l'éolienne E3, en arrière-plan du hameau de Kerscubert. La vision de cette seule éolienne en point de mire sur l'autre rive de l'étang ne crée pas de situation de forte dominance paysagère du site.



Etat initial - panorama 76,5°

