

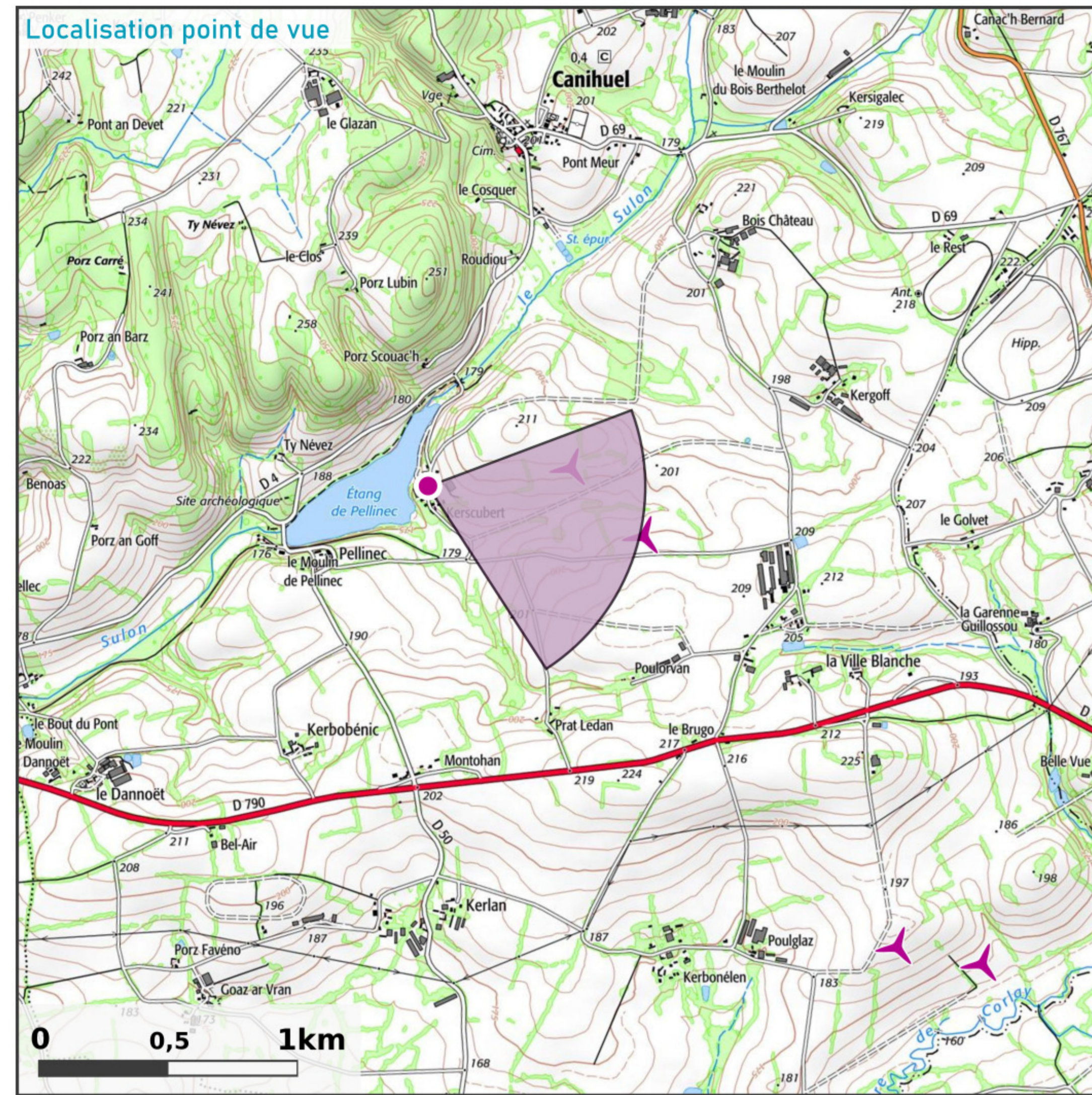

Habitat riverain



Prise de vue

APN ; focale 24x36 : **APS-C ; 52mm**
Coordonnées L93 : **X : 247633 ; Y : 6820439 ; Z : 181,5 m**
Azimut : **104,1°**
Date et heure locale : **07/07/2020 13:31**

Projet éolien

Nombre d'éolienne : **4**
Diamètre rotor ; mât ; hauteur totale : **126 m ; 87 m ; 150 m**
Éolienne la plus proche : **E3 à 558 m**
Éolienne la plus éloignée : **E1 à 2,8 km**

Commentaires paysagers

Ce hameau s'établit en pied de versant, sur la rive Est de l'étang de Pellinec. Les bâtiments d'exploitation y sont très nombreux et entourent les habitations dont les façades sont principalement orientées vers le sud.

A l'est du hameau, s'établiront les éoliennes de Neo Avel, dont seules E3 et E4, plus proches, seront visibles partiellement, au-dessus du versant sur lequel des bâtiments d'exploitation s'étendent, eux-mêmes entourés de haies bocagères. Malgré une distance faible (E3 à environ 560 m), l'incidence visuelle du parc est modérée compte tenu du filtrage des éoliennes par la topographie, le bâti et la végétation.



Etat initial - panorama 77,6°





E3

E4

E1

E2

Habitat riverain

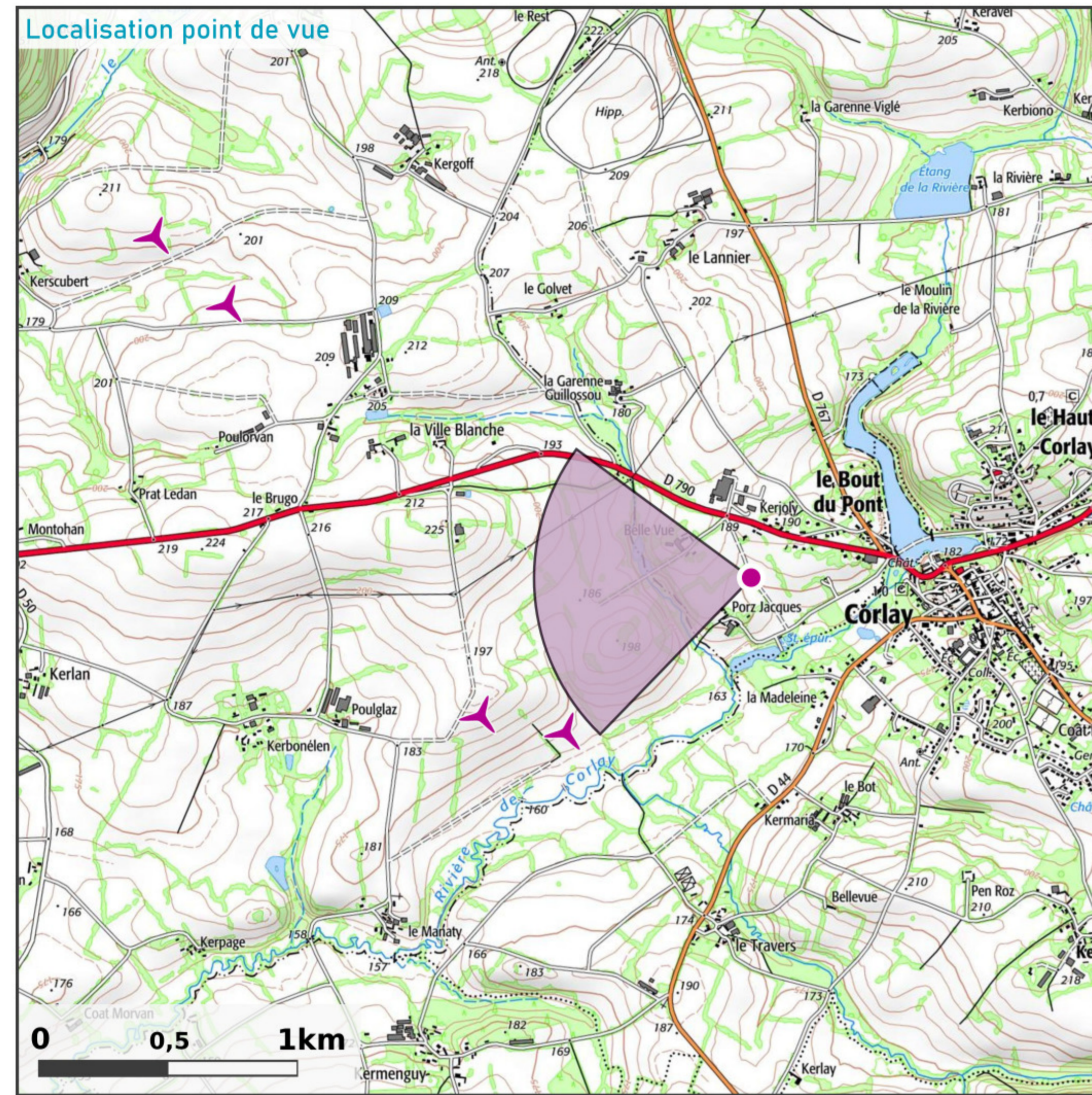

Prise de vue

APN ; focale 24x36 : **APS-C ; 52mm**
Coordonnées L93 : **X : 250486 ; Y : 6819194 ; Z : 182,5 m**
Azimut : **261,1°**
Date et heure locale : **07/07/2020 10:27**

Projet éolien

Nombre d'éolienne : **4**
Diamètre rotor ; mât ; hauteur totale : **126 m ; 87 m ; 150 m**
Éolienne la plus proche : **E1 à 933 m**
Éolienne la plus éloignée : **E3 à 2,6 km**

Commentaires paysagers

Le bourg de Corlay s'est développé dans un repli topographique en lien avec la rivière de Corlay. Ainsi, l'urbanisation bénéficie globalement d'une situation visuelle protégée vis-à-vis du parc de Neo Avel. Il faut donc s'éloigner du bourg et se placer sur ses franges pour percevoir les éoliennes.

L'incidence paysagère du parc Neo Avel sur ce secteur concerne les éoliennes E1 et E2, situées à un peu moins d'un kilomètre du point de vue. Elle est cependant modérée par les effets d'ondulations du relief et la présence du bocage.



Etat initial - panorama 82,3°



Croquis - panorama 82,3°



Photomontage - panorama 82,3°



E1

E2

E4

E3

Habitat riverain - Routes

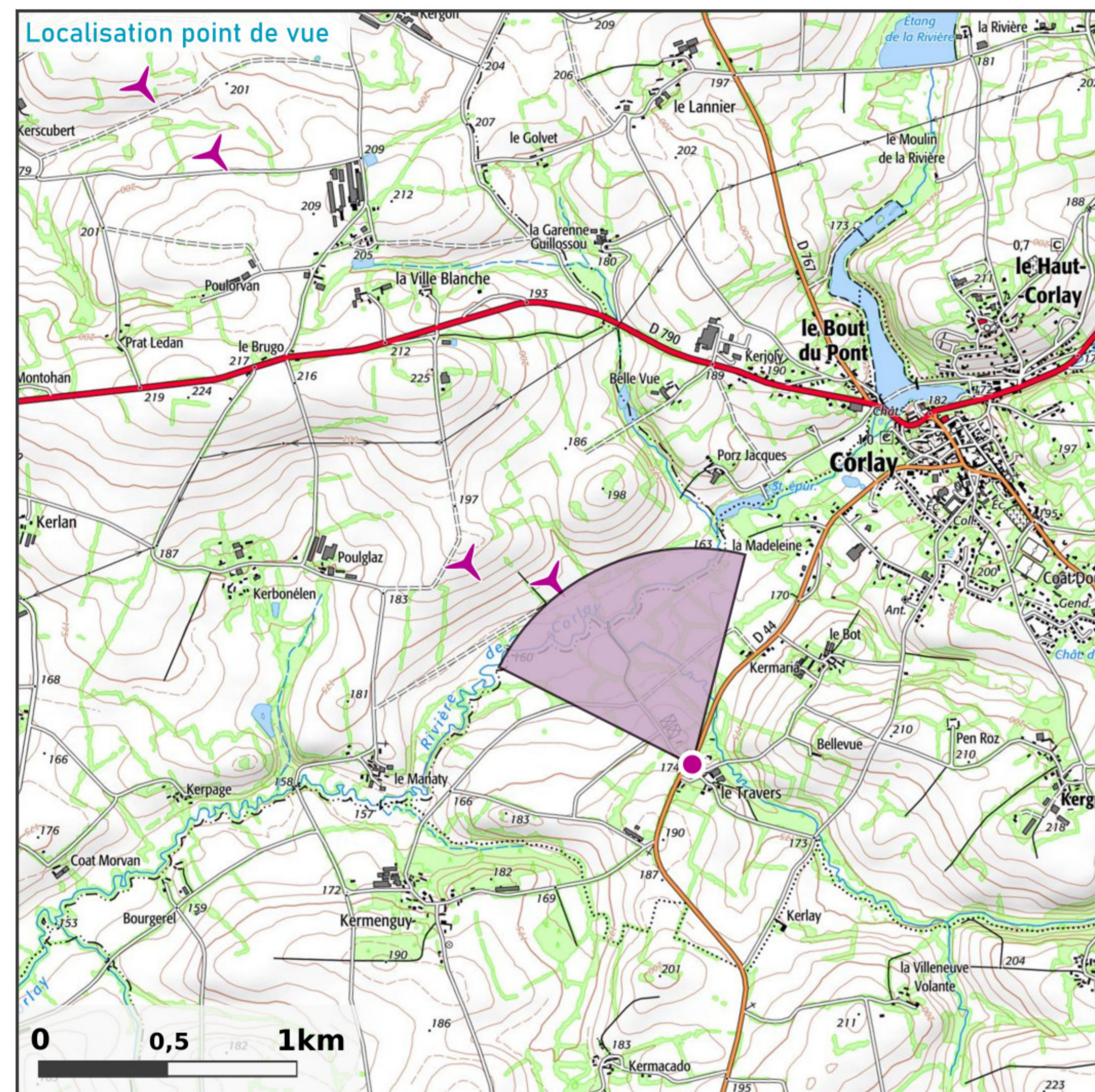

Prise de vue

APN ; focale 24x36 : **APS-C ; 52mm**
Coordonnées L93 : **X : 250315 ; Y : 6817885 ; Z : 176,5 m**
Azimut : **331,3°**
Date et heure locale : **07/07/2020 10:03**

Projet éolien

Nombre d'éolienne : **4**
Diamètre rotor ; mât ; hauteur totale : **126 m ; 87 m ; 150 m**
Éolienne la plus proche : **E1 à 886 m**
Éolienne la plus éloignée : **E3 à 3,4 km**

Commentaires paysagers

Au sud-ouest de Corlay, ce hameau s'inscrit dans le petit vallon boisé d'un affluent de la rivière de Corlay. Comme bien souvent, l'habitat traditionnel y est orienté préférentiellement vers le sud, tournant ainsi le dos au parc éolien qui se situe au nord-ouest du point de vue.

L'environnement très boisé de ce hameau lui permet de bénéficier d'un fort filtrage d'où une incidence visuelle faible du parc éolien dont seules E1 et E2 seront très partiellement visibles compte tenu de leur faible éloignement (E1 étant située à environ 890 m).



Etat initial - panorama 77,3°

