

Croquis - panorama 79,5°



Photomontage - panorama 79,5°



E1

E2

Habitat riverain - patrimoine

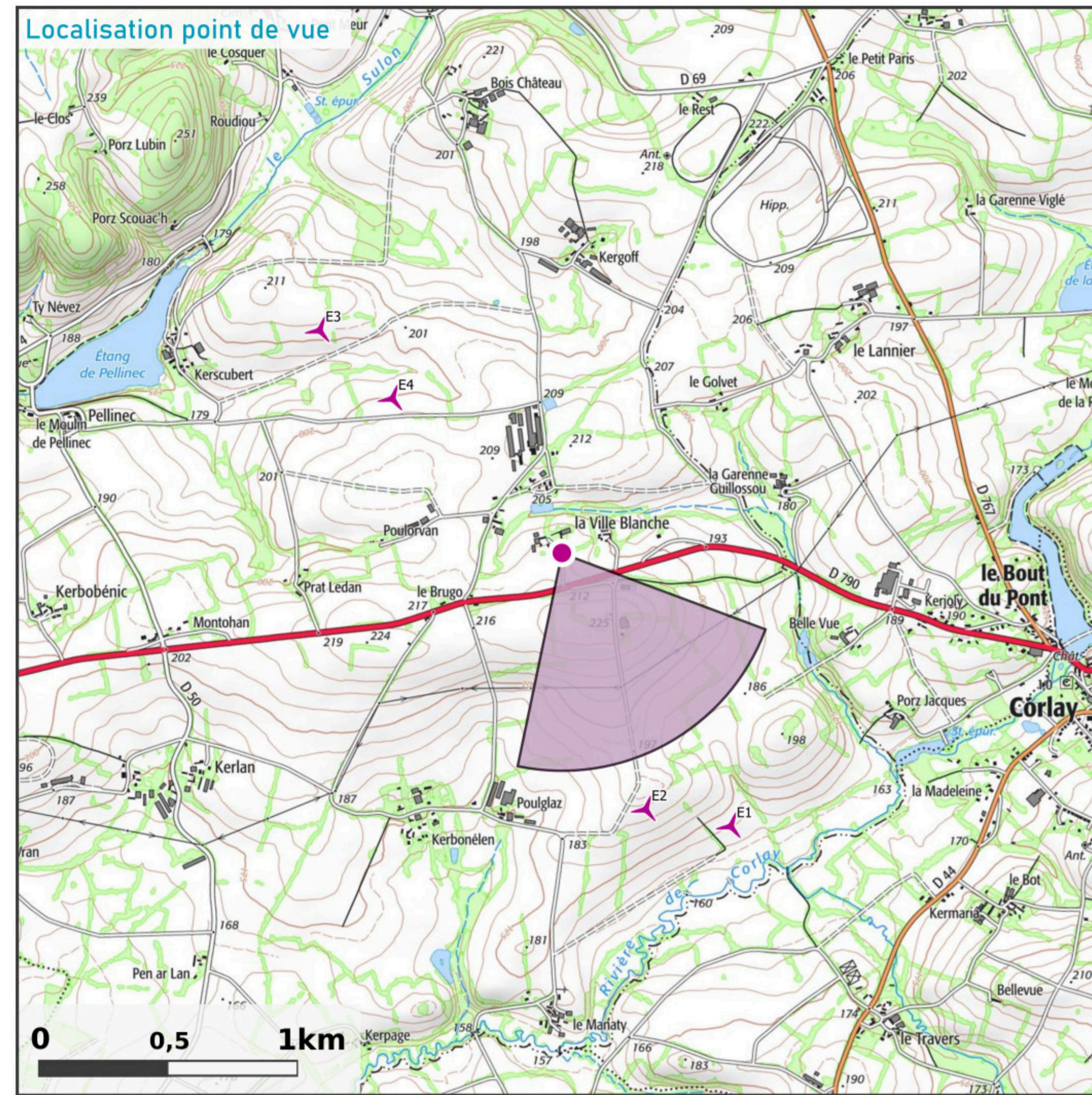

Prise de vue

APN ; focale 24x36 : **APS-C ; 52mm**
Coordonnées L93 : **X : 249119 ; Y : 6819649 ; Z : 211,1 m**
Azimut : **146,9°**
Date et heure locale : **07/07/2020 11:23**

Projet éolien

Nombre d'éolienne : **4**
Diamètre rotor ; mât ; hauteur totale : **126 m ; 87 m ; 150 m**
Éolienne la plus proche : **E4 à 876 m**
Éolienne la plus éloignée : **E3 à 1,3 km**

Commentaires paysagers

Le hameau de la Ville Blanche s'inscrit dans un environnement plutôt intime au regard de l'importante végétation présente aux abords des habitations.

Au sud, les vues sur les parcelles cultivées sont courtes, contenues par une petite colline culminant à 225m coiffée de haies bocagères. C'est dans cette direction que les éoliennes E1 et E2 (à 1,2km et 1km) s'inséreront de manière quasi-invisible par l'action couplée de la topographie et des arbres. Les bouts de pales de ces deux machines apparaîtront par intermittence (vision dynamique du rotor) à travers les ramures des arbres.

L'impact du parc de Neo Avel en sortie nord du hameau apparaît **faible**.

A noter : le manoir de la Ville Blanche (ISMH, à 250m au nord de ce point de vue) sera quant à lui totalement préservé de tout impact visuel compte tenu de sa position dans un talweg (altitude moindre) et de la présence d'une ripisylve dense qui forment des écrans végétaux et topographiques empêchant toute covisibilité patrimoniale.

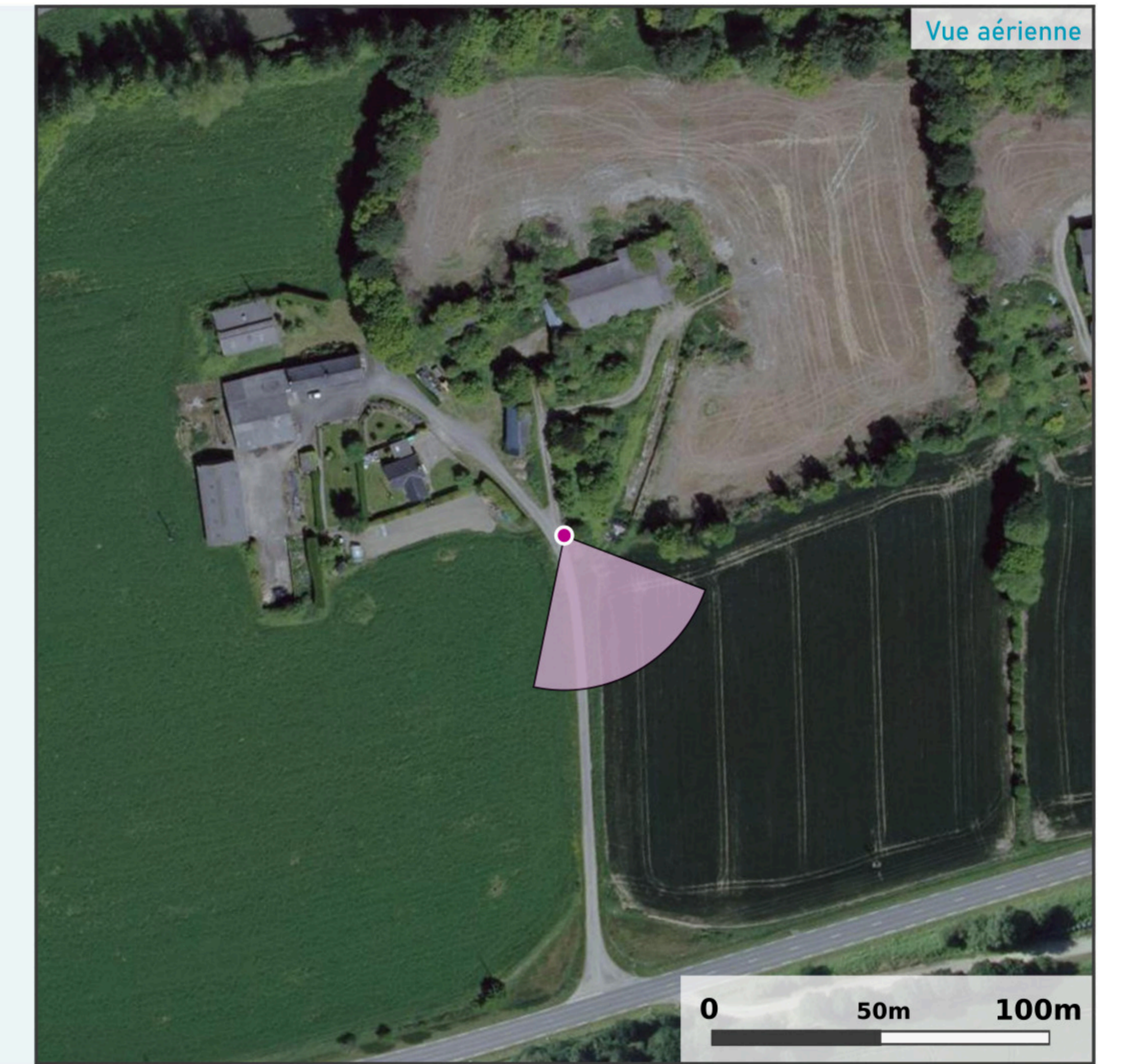

Etat initial - panorama 81,3°



Croquis - panorama 81,3°



Photomontage - panorama 81,3°



E1

E2

Habitat

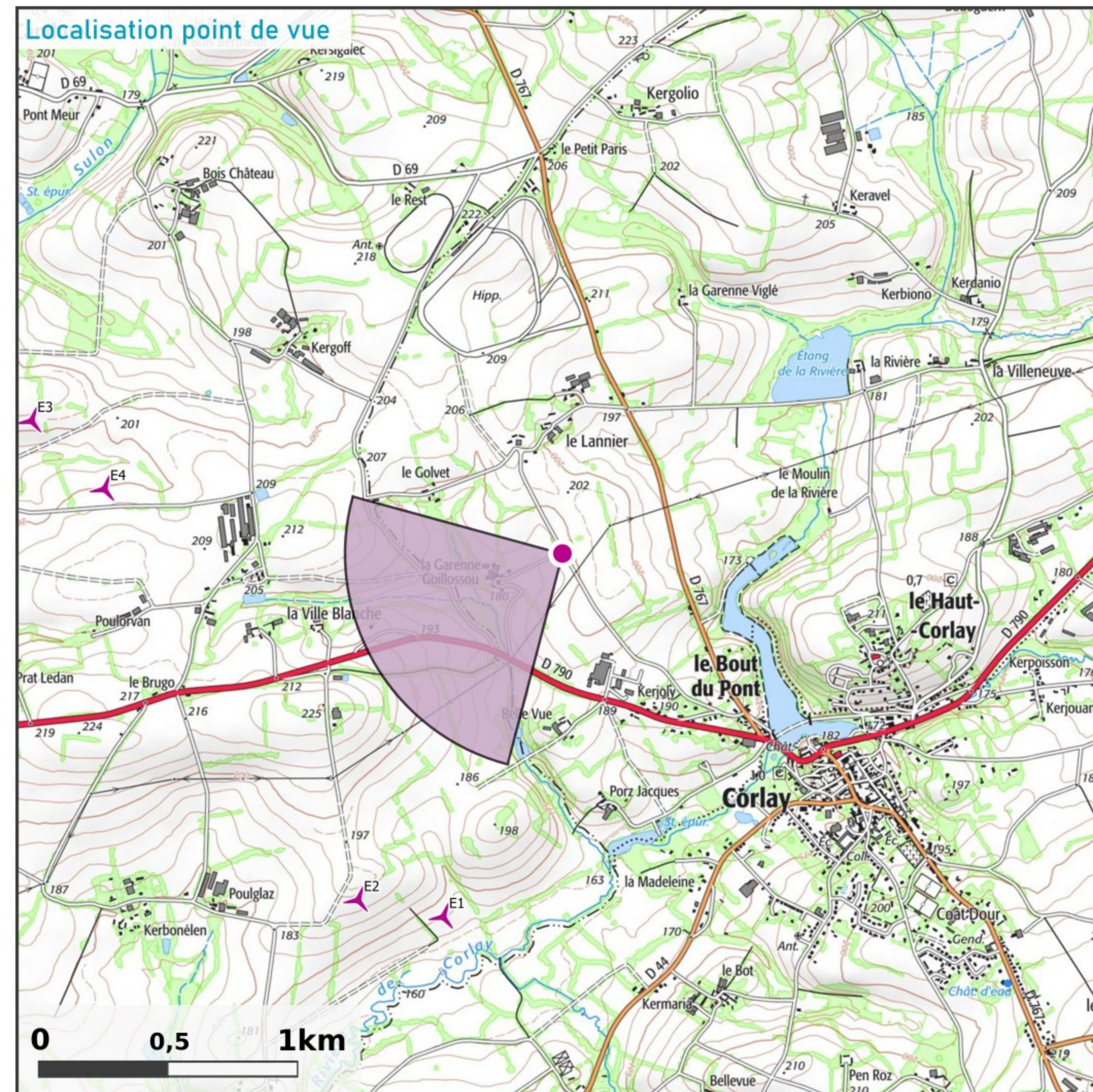

Prise de vue

APN ; focale 24x36 : **APS-C ; 52mm**
 Coordonnées L93 : **X : 250230 ; Y : 6819996 ; Z : 195,8 m**
 Azimut : **235,8°**
 Date et heure locale : **14/10/2021 12:14**

Projet éolien

Nombre d'éolienne : **4**
 Diamètre rotor ; mât ; hauteur totale : **126 m ; 87 m ; 150 m**
 Éolienne la plus proche : **E1 à 1,5 km**
 Éolienne la plus éloignée : **E3 à 2,1 km**

Commentaires paysagers

Le hameau de la Garenne Guillossou, s'établit à l'ouest de la commune du Haut-Corlay, non loin de la D790, dans un petit talweg boisé et bocager. Il se compose d'un ensemble de bâtiments anciens et de bâtiments agricoles, complété par quelques maisons plus récentes de type pavillonnaire. La plupart s'insèrent en bas-fond dans un vallon bocager protecteur. Seule une maison contemporaine vient s'établir extérieurement au village ancien sur sa bordure Est, moins fermée visuellement.

La prise de vue s'établit en léger retrait du hameau, au croisement avec le chemin du Lannier, afin de disposer du recul suffisant par rapport au fond de vallée boisé dans lequel s'inscrit le hameau.

Depuis cet endroit, s'observe un impact visuel **modéré** du parc éolien, car seules les éoliennes E1 et E2 émergeront partiellement au-dessus du versant boisé, avec une perception tronquée du mât ne laissant apparaître que les rotors. Les éoliennes E4 et E3, plus lointaines, apparaîtront discrètement avec seulement des bouts de pales visibles au-dessus du versant boisé. Cette vue permet encore une fois de constater le bienfait positif d'une implantation en deux groupes d'éoliennes relativement éloignés, ne générant pas ainsi d'effet de saturation visuelle des horizons vis-à-vis des zones d'habitat riverain.



Etat initial - panorama 90,7°





E1

E2

E4

E3

Habitat

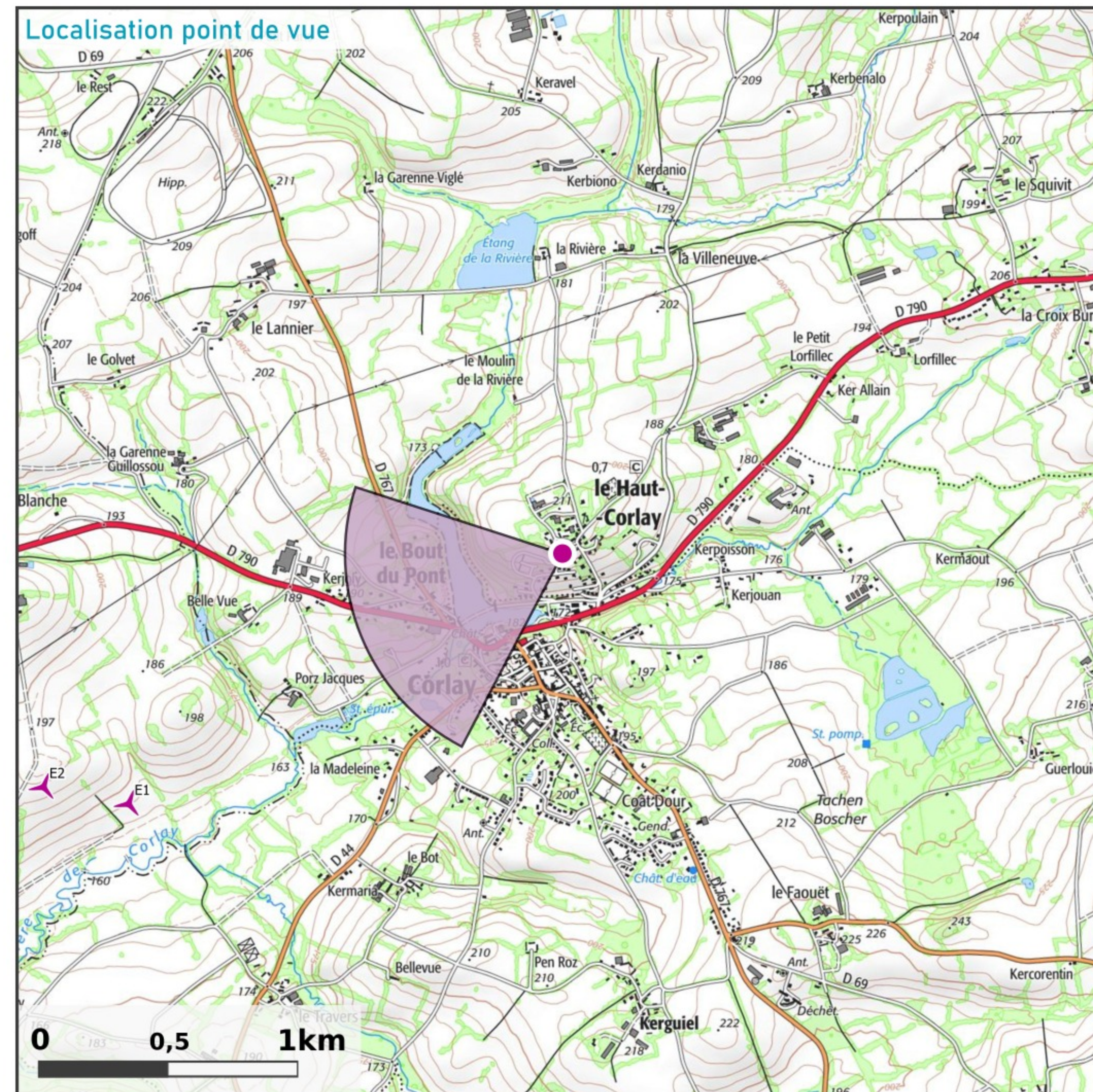

Prise de vue

APN ; focale 24x36 : APS-C ; 52mm
Coordonnées L93 : X : 251442 ; Y : 6819560 ; Z : 201,5 m
Azimut : 243,6°
Date et heure locale : 14/10/2021 11:08

Projet éolien

Nombre d'éolienne : 4
Diamètre rotor ; mât ; hauteur totale : 126 m ; 87 m ; 150 m
Éolienne la plus proche : E1 à 1,9 km
Éolienne la plus éloignée : E3 à 3,4 km

Commentaires paysagers

Le bourg du Haut-Corlay s'étage sur le versant nord de la rivière de Corlay.

Malgré cette position dominante, les vues en direction du parc éolien de Neo Avel, depuis le cœur de bourg, seront le plus souvent masquées par les filtres de la végétation et du bâti. L'impact paysager du parc éolien Neo Avel sur ce cœur de bourg est donc faible.

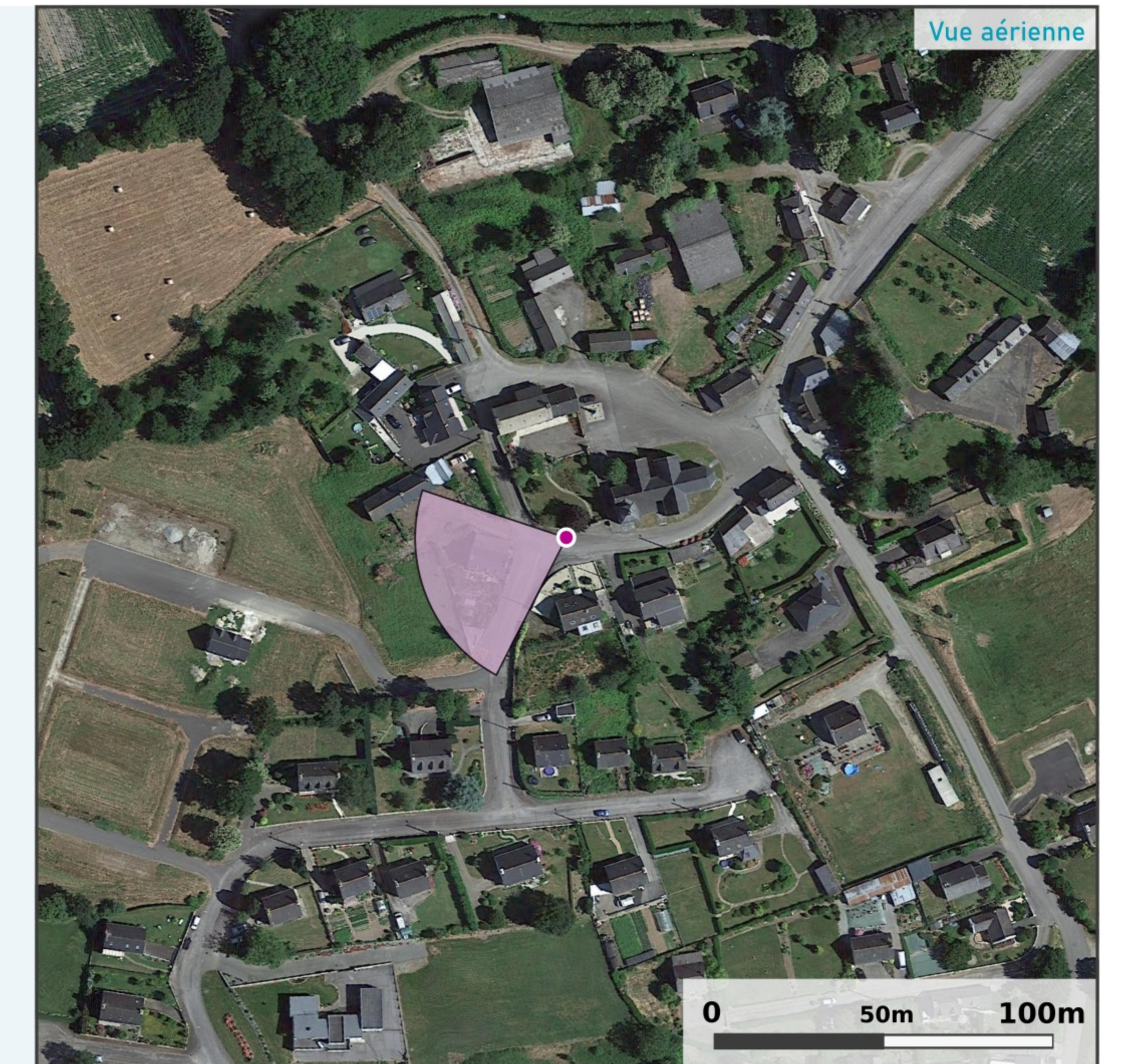

Etat initial - panorama 80,3°

