

Annexe 1 (n°1) à l'arrêté préfectoral du 22 SEP. 2016
 portant interdiction de pêche à pied récréative et de ramassage de tous coquillages sur
 certaines portions du littoral costarmoricain

Zones 1, 2 et 3 - Pont ar Yar, Pont ar Roscoat, anse de Toul ar Vilin

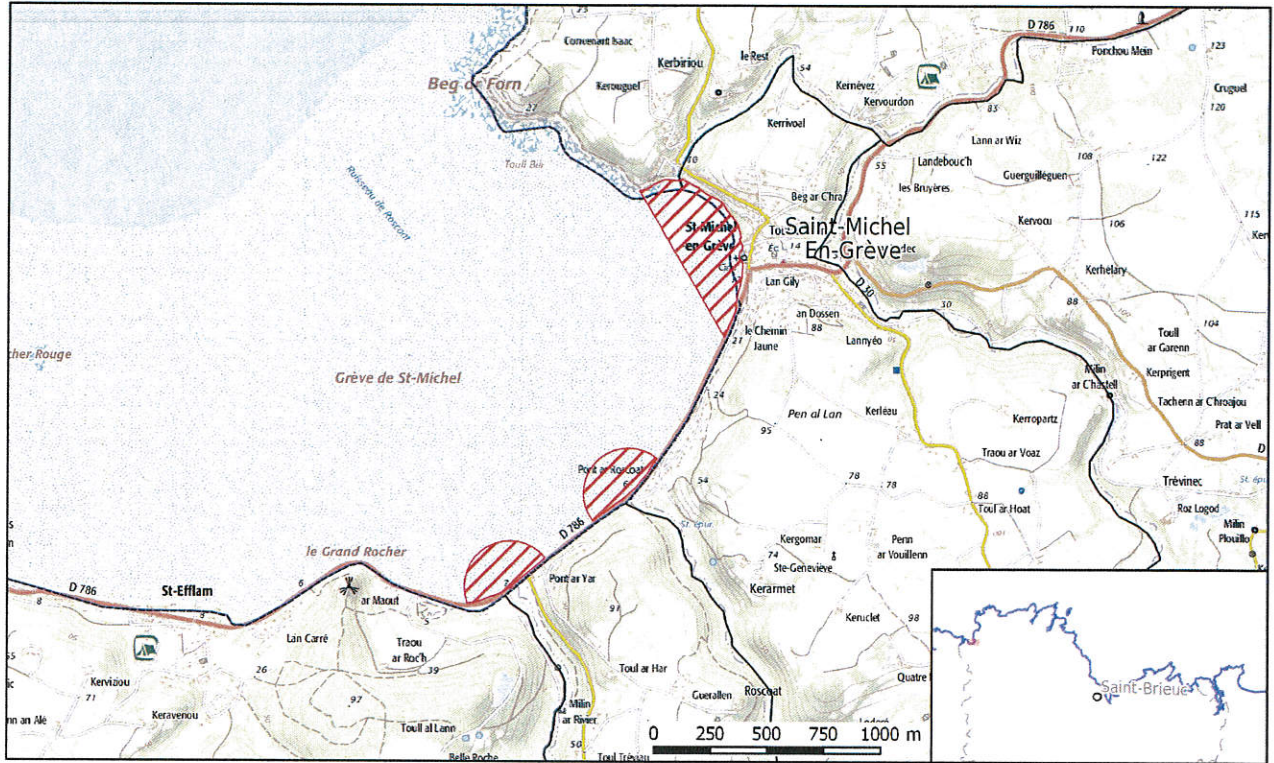

Zone 4 - Port de Locquémeau

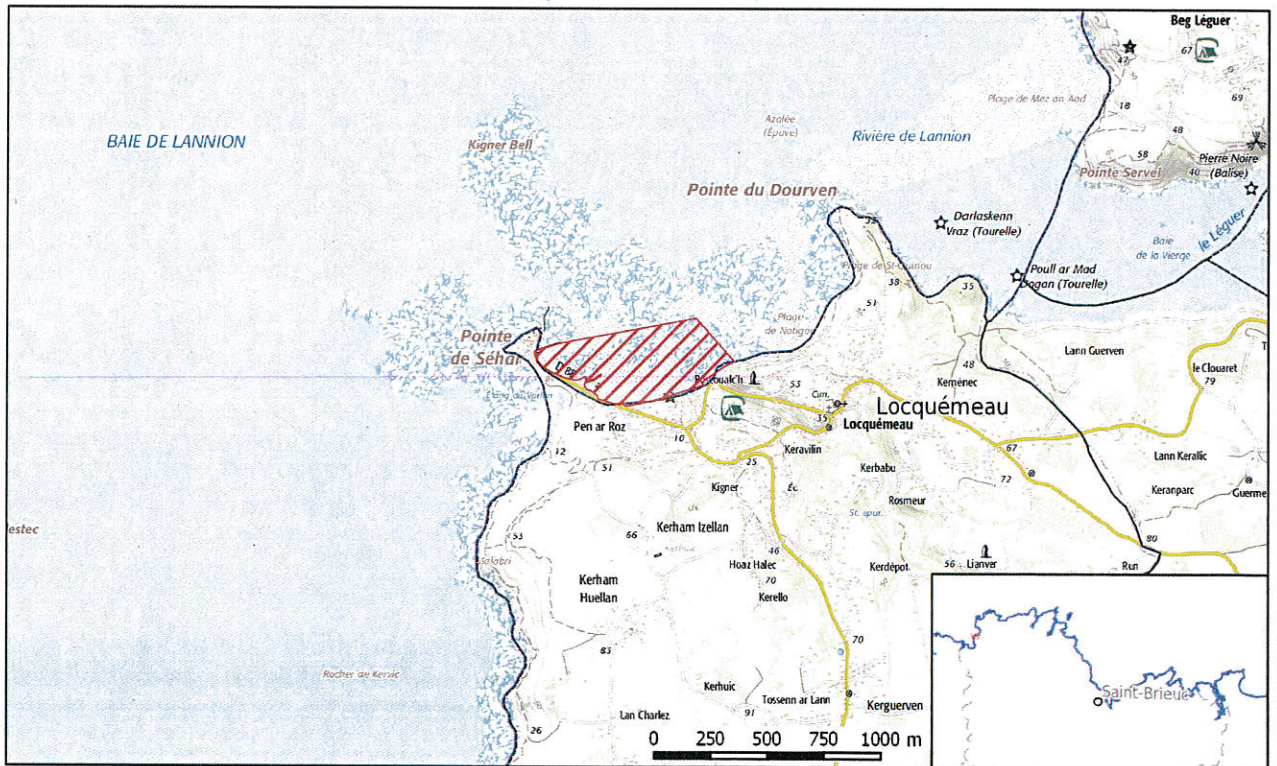

Délégation à la mer et au littoral

Sources : © I.G.N / BD Cartho © /

Zone 5 - Rivière du Léguer

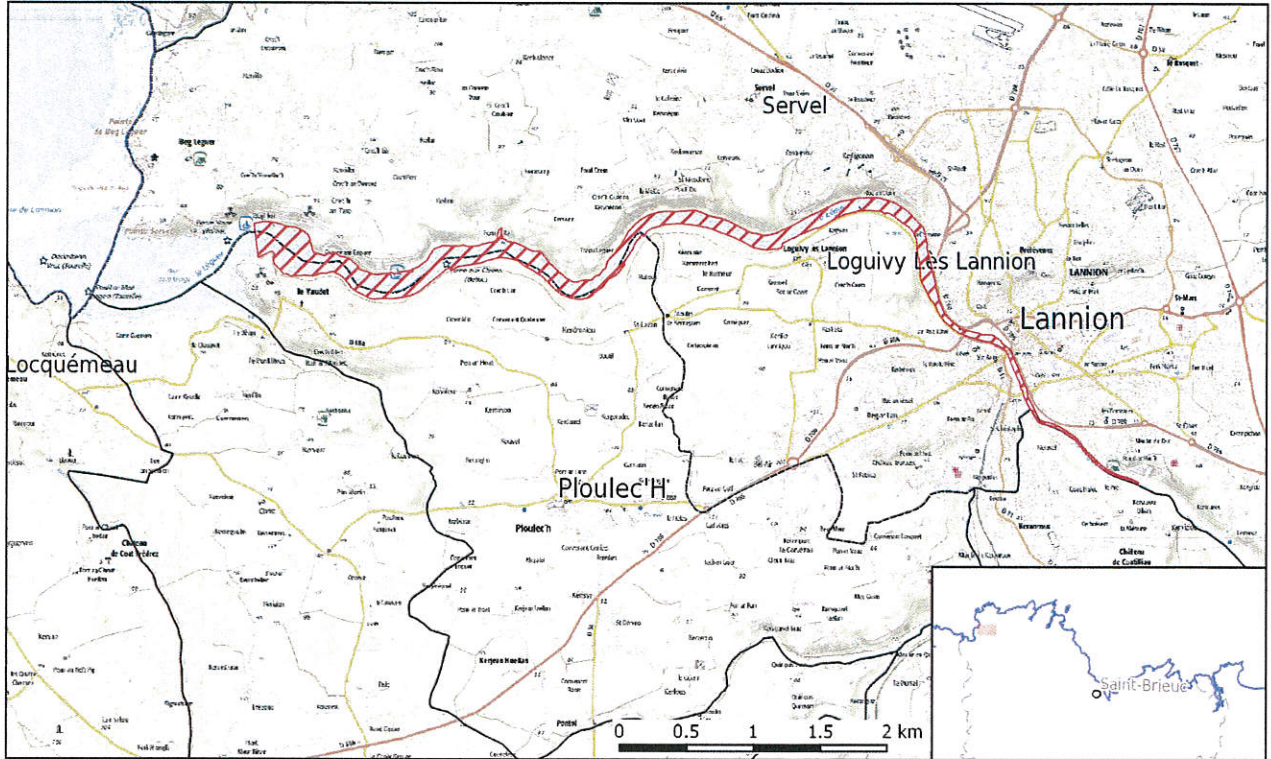

Zone 6 - Port de Trébeurden

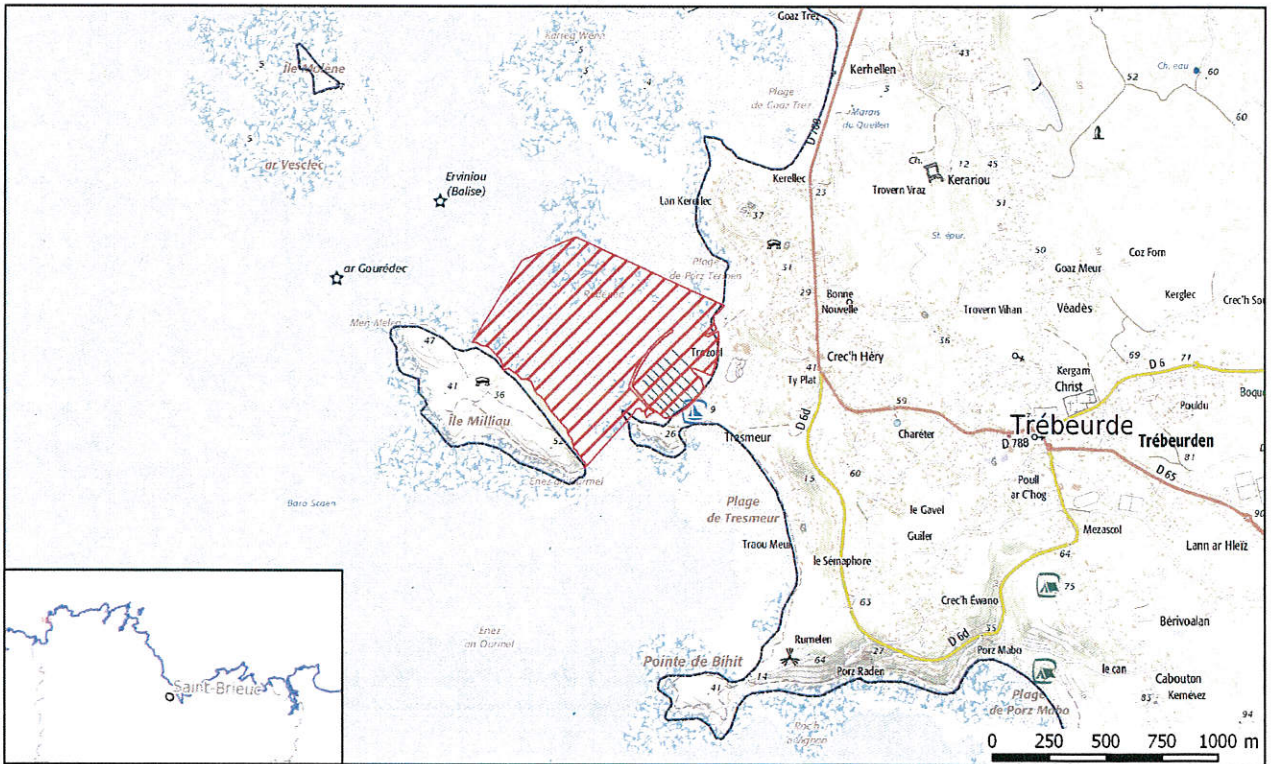

Délégation à la mer et au littoral

Annexe 1 (n°3) à l'arrêté préfectoral du **22 SEP. 2016**
 portant interdiction de pêche à pied récréative et de ramassage de tous coquillages sur
 certaines portions du littoral costarmoricain

Zones 7, 8 et 9 - Larmor, Pointe de Toul ar Staon, anse de Penvern

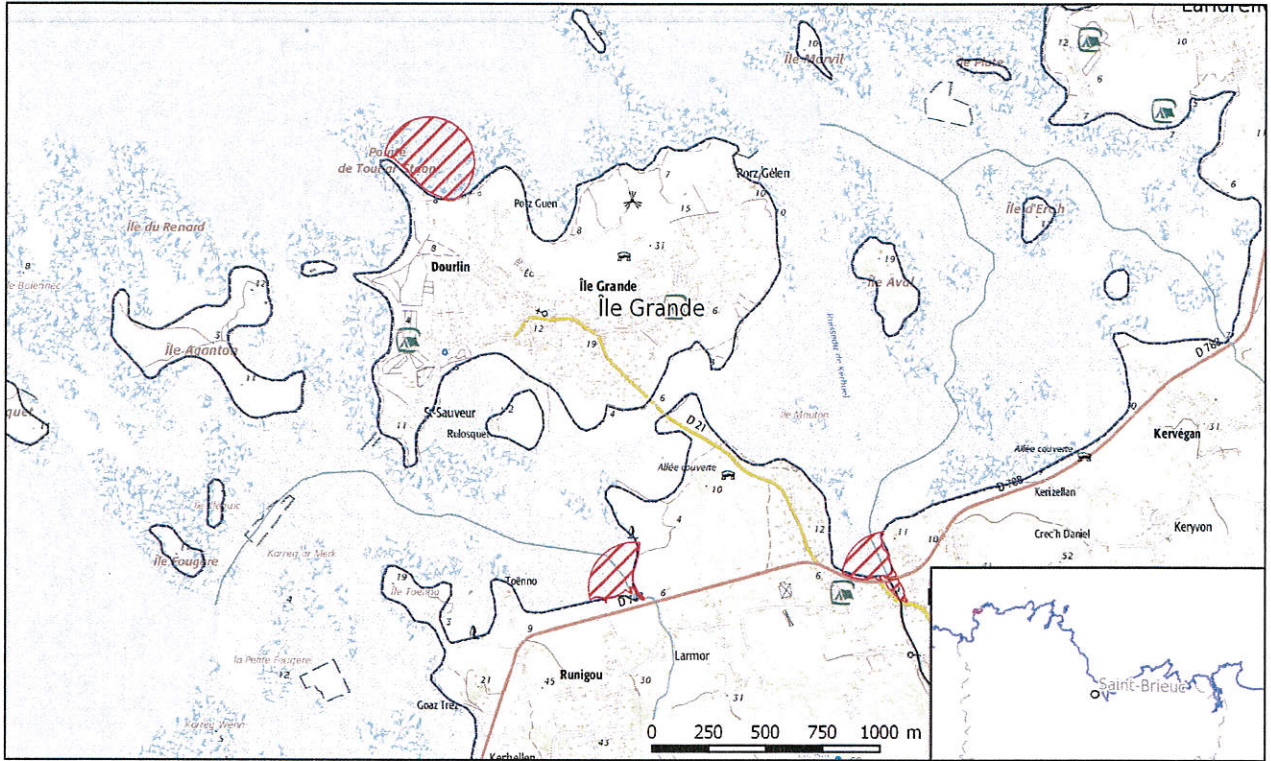

Zones 10 et 11 - Anse de Kerlavos et anse de Ploumanach

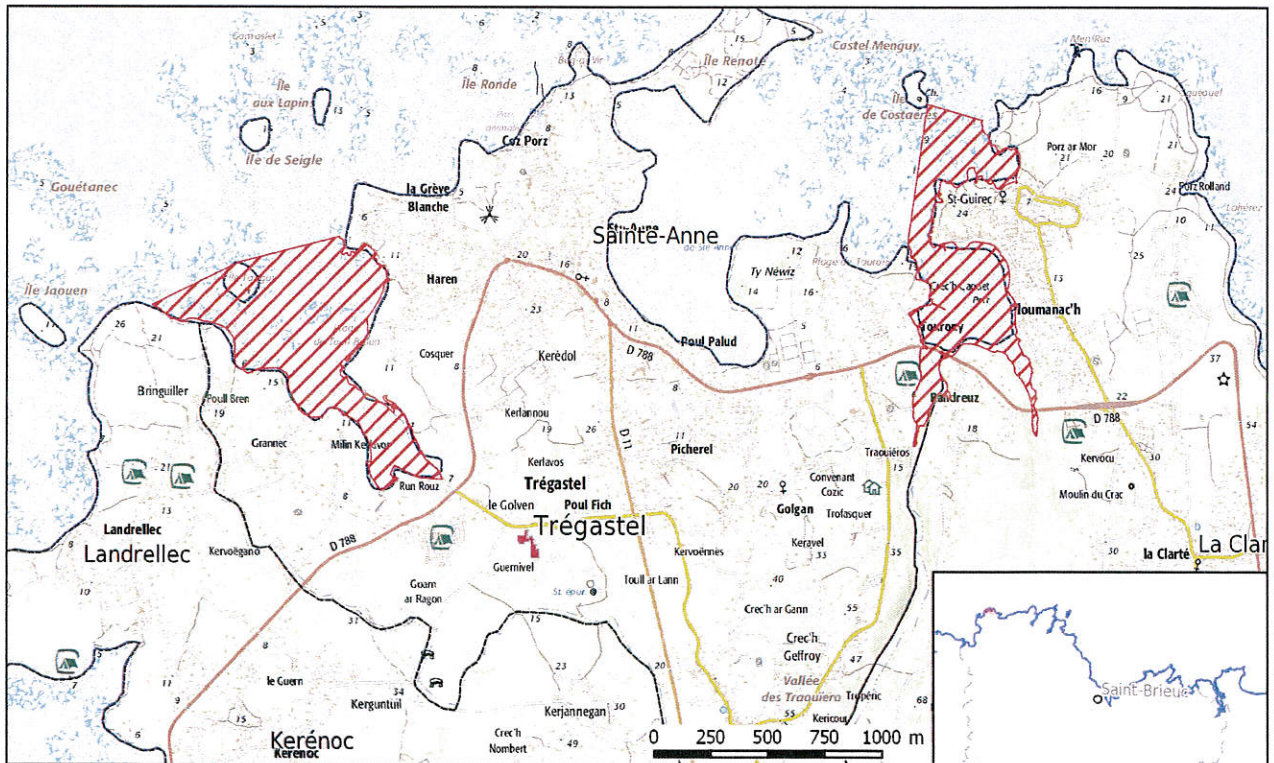

Délégation à la mer et au littoral

Sources : © I.G.N / BD Cartho © 7

Annexe 1 (n°4) à l'arrêté préfectoral du **22 SEP. 2016**
 portant interdiction de pêche à pied récréative et de ramassage de tous coquillages sur
 certaines portions du littoral costarmoricain

Zone 12 - Anse de Perros-Guirec

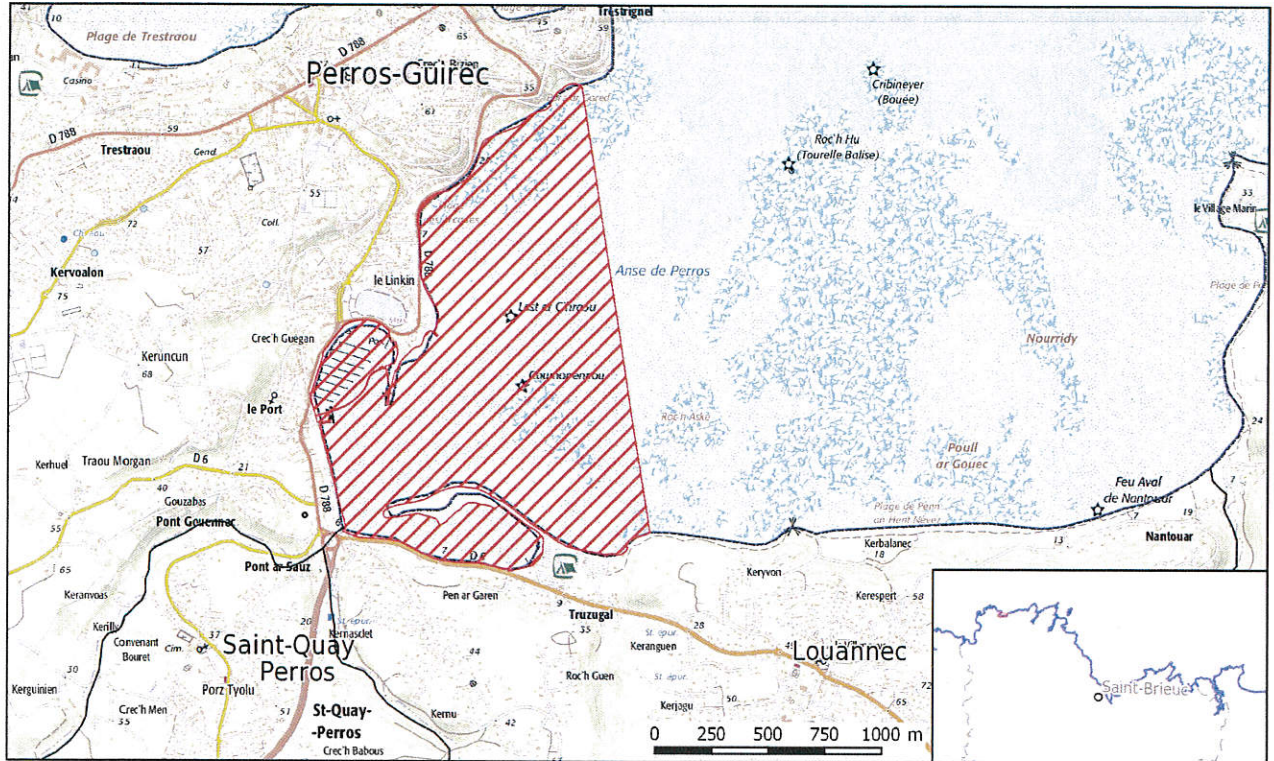

Zone 13 - Port Le Goff

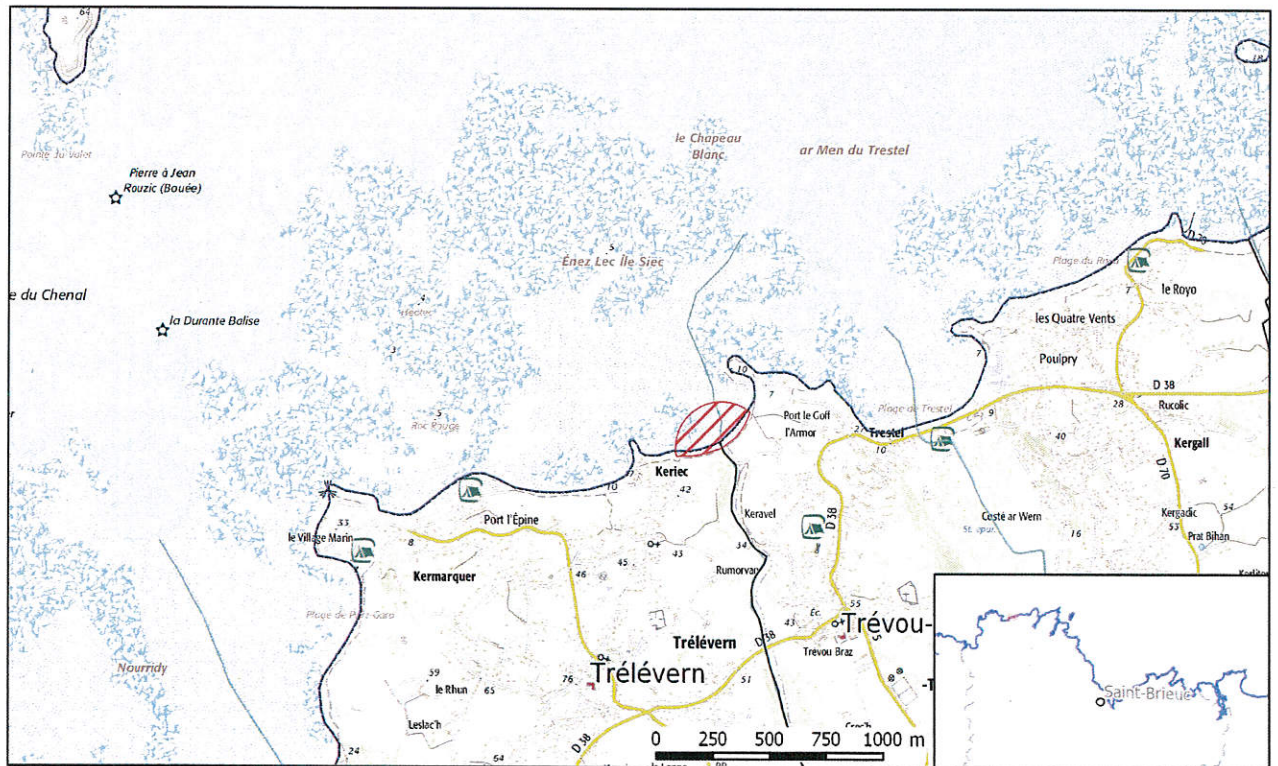

Délégation à la mer et au littoral

Sources : © I.G.N./BD Cartho © 7

Zones 14 et 15 - Penvénan et anse de Pellinec

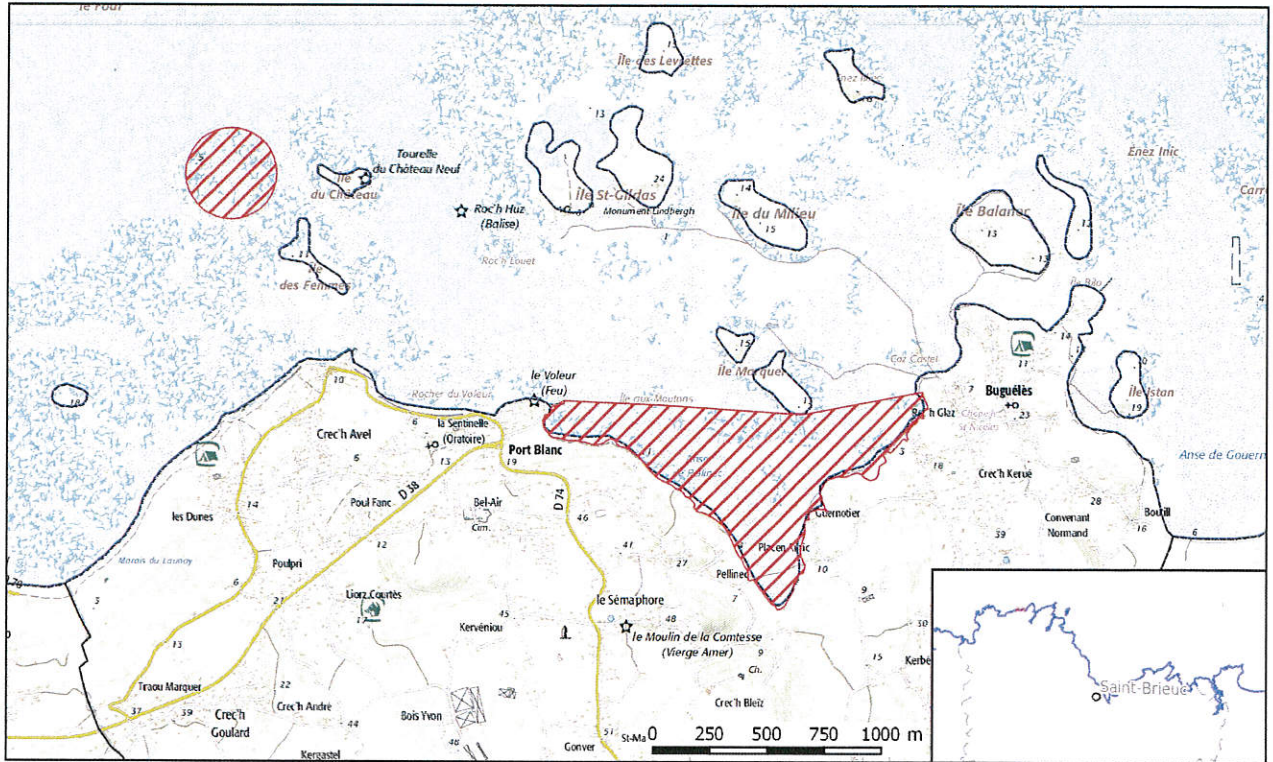

Zones 16 et 17 - Le Kerogan et la baie d'Enfer

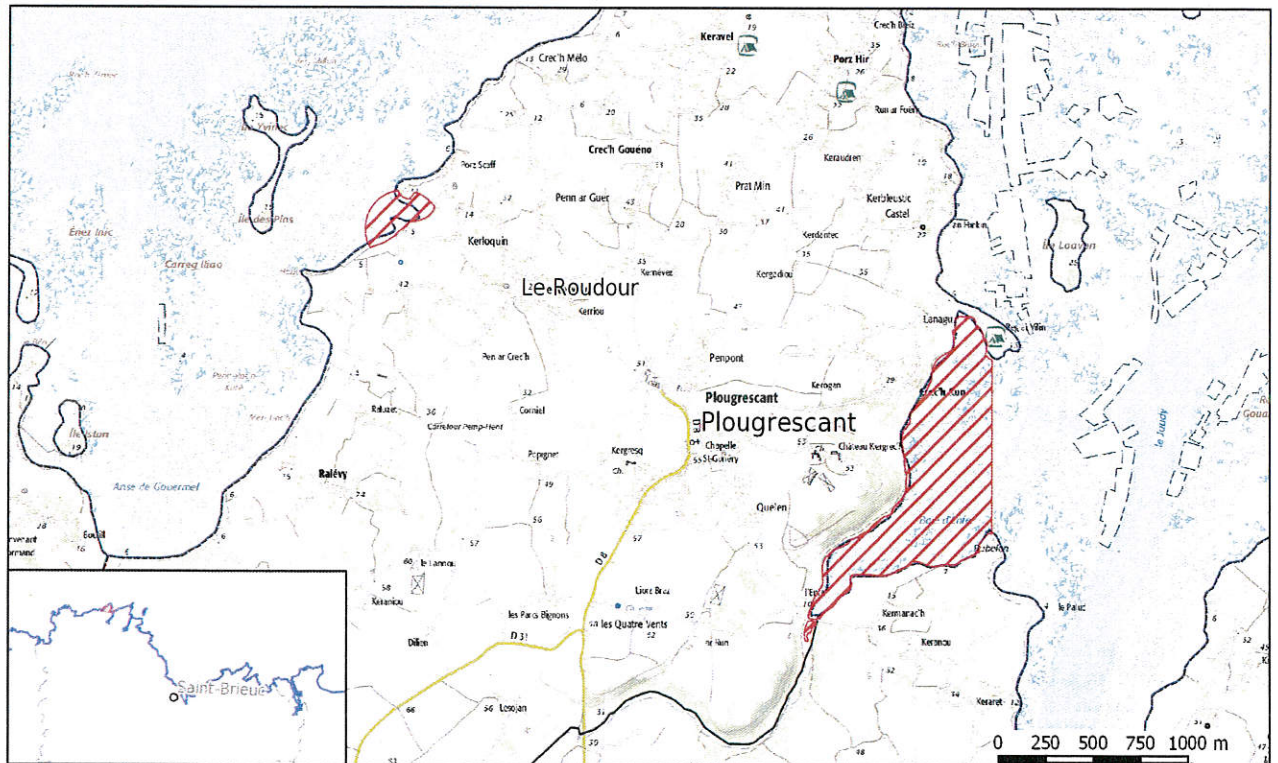

Délegation à la mer et au littoral

Sources : © IGIN / BD Cartho © 7

Annexe 1 (n°6) à l'arrêté préfectoral du **22 SEP. 2016**
 portant interdiction de pêche à pied récréative et de ramassage de tous coquillages sur
 certaines portions du littoral costarmoricain

Zone 18 - Le Jaudy maritime et le Guindy

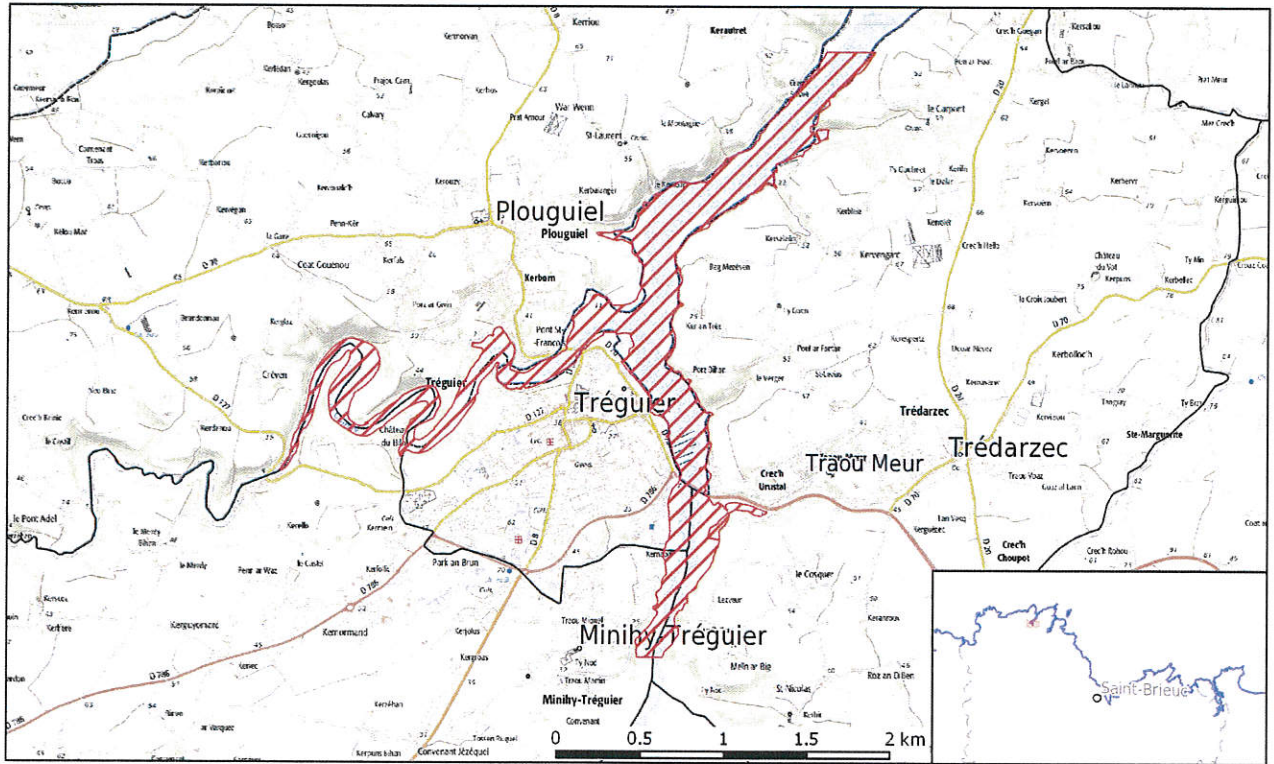

Zone 19 - Anse de Port la Chaîne

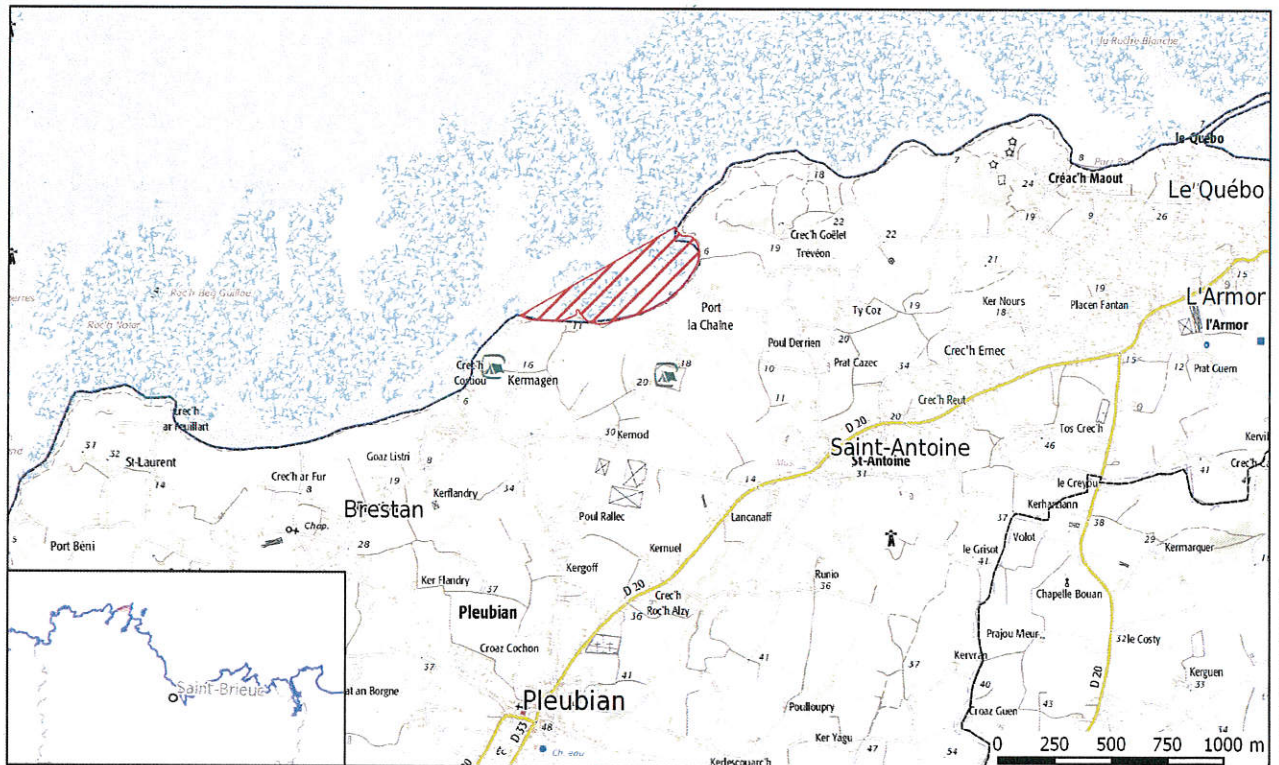

Délégation à la mer et au littoral

Annexe 1 (n°7) à l'arrêté préfectoral du **22 SEP. 2016**
 portant interdiction de pêche à pied récréative et de ramassage de tous coquillages sur
 certaines portions du littoral costarmoricain

Zones 20 et 21 - Port de Lézardrieux et anse de Camarel

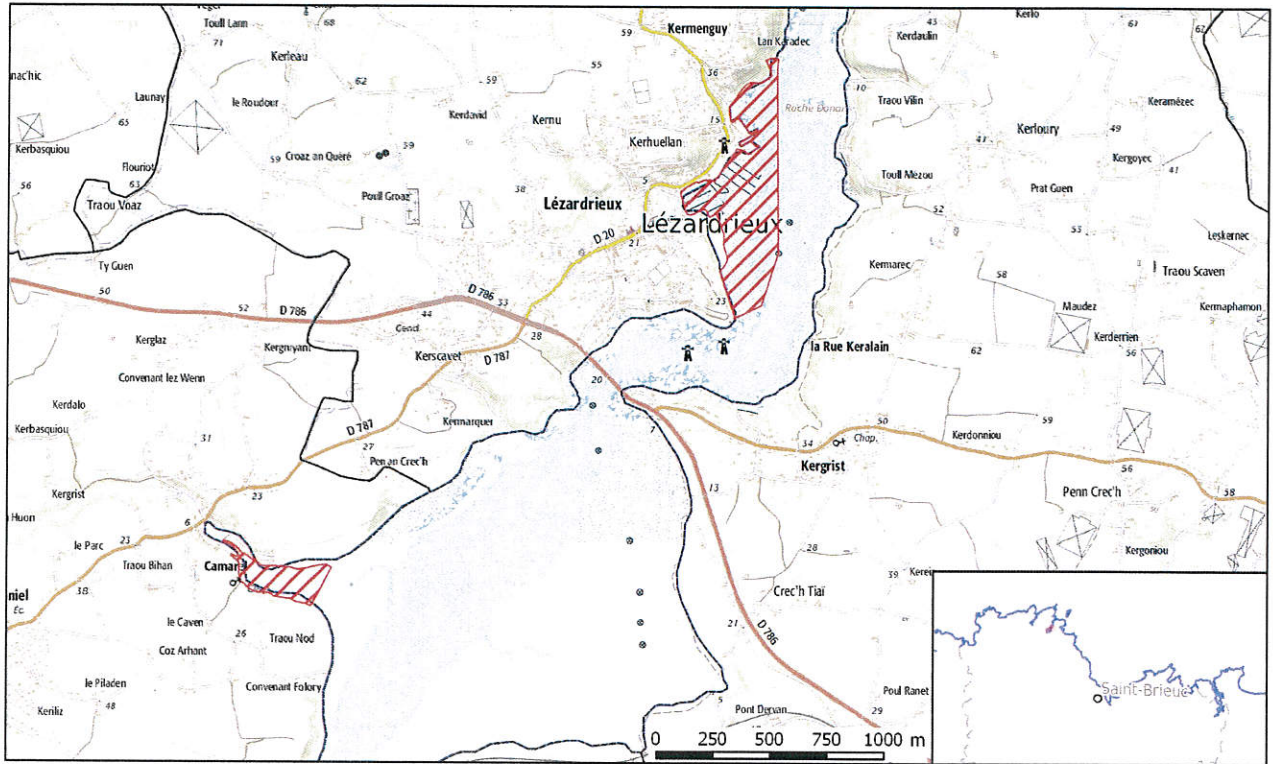

Zone 22 - Port de Loguivy de la mer

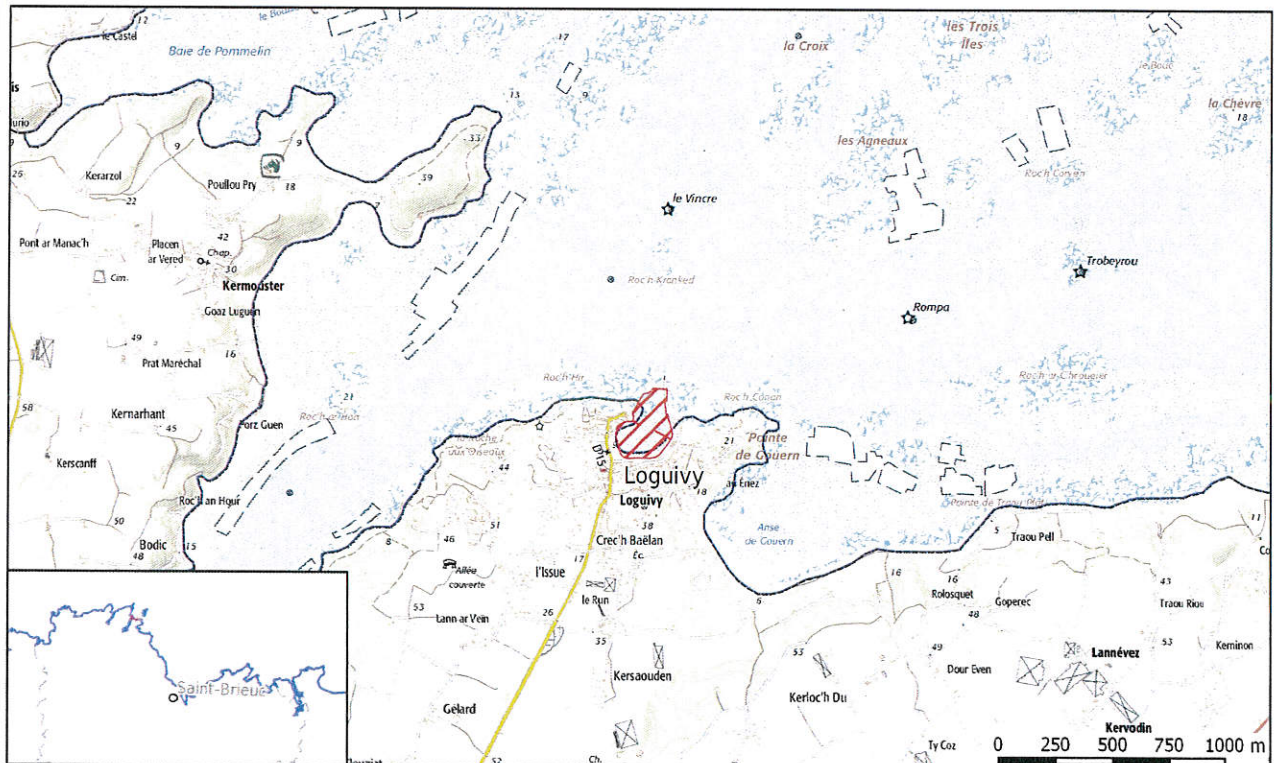

Délégation à la mer et au littoral

Sources : © IGIN/BD Cartho

Annexe 1 (n°10) à l'arrêté préfectoral du **22 SEP. 2016**
 portant interdiction de pêche à pied récréative et de ramassage de tous coquillages sur
 certaines portions du littoral costarmoricain

Zones 28, 29 et 30 - Grèves de Fonteny et de l'Isnain, port de Saint-Quay-Portrieux et plage du Moulin

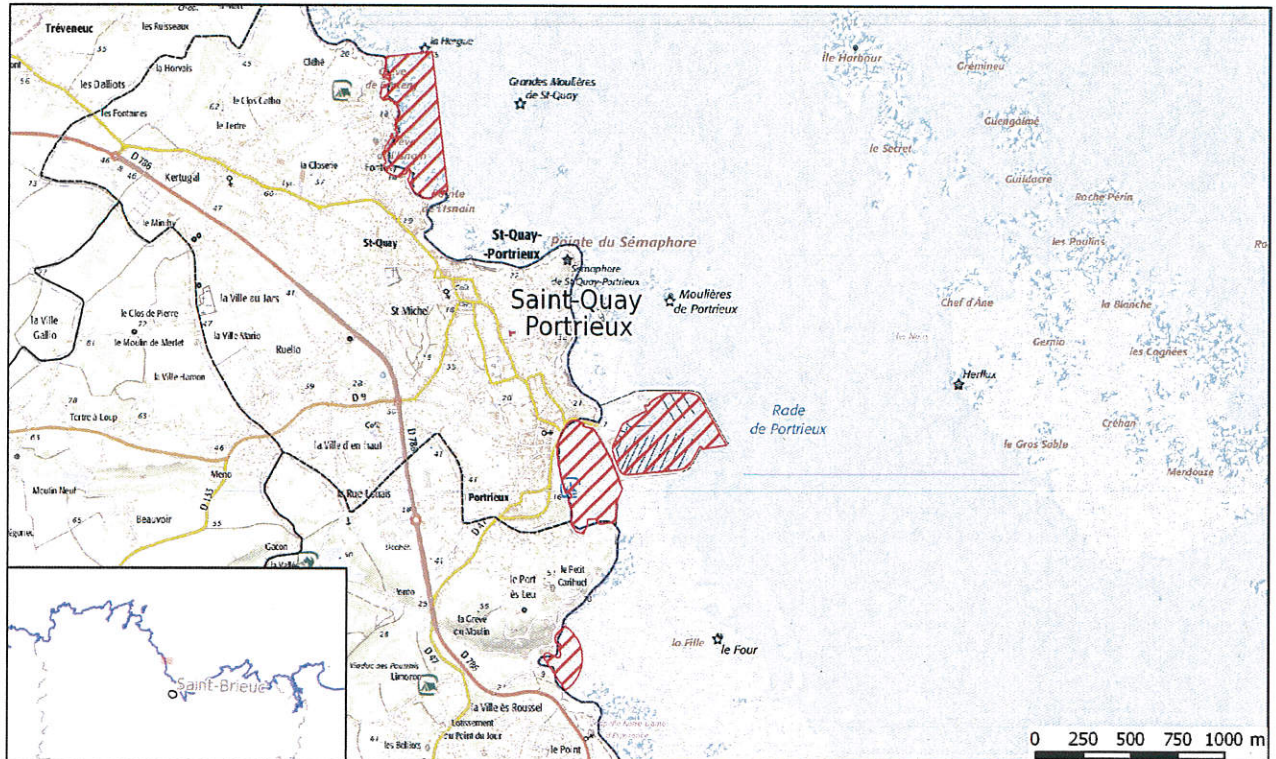

Zone 31 - Port de Binic

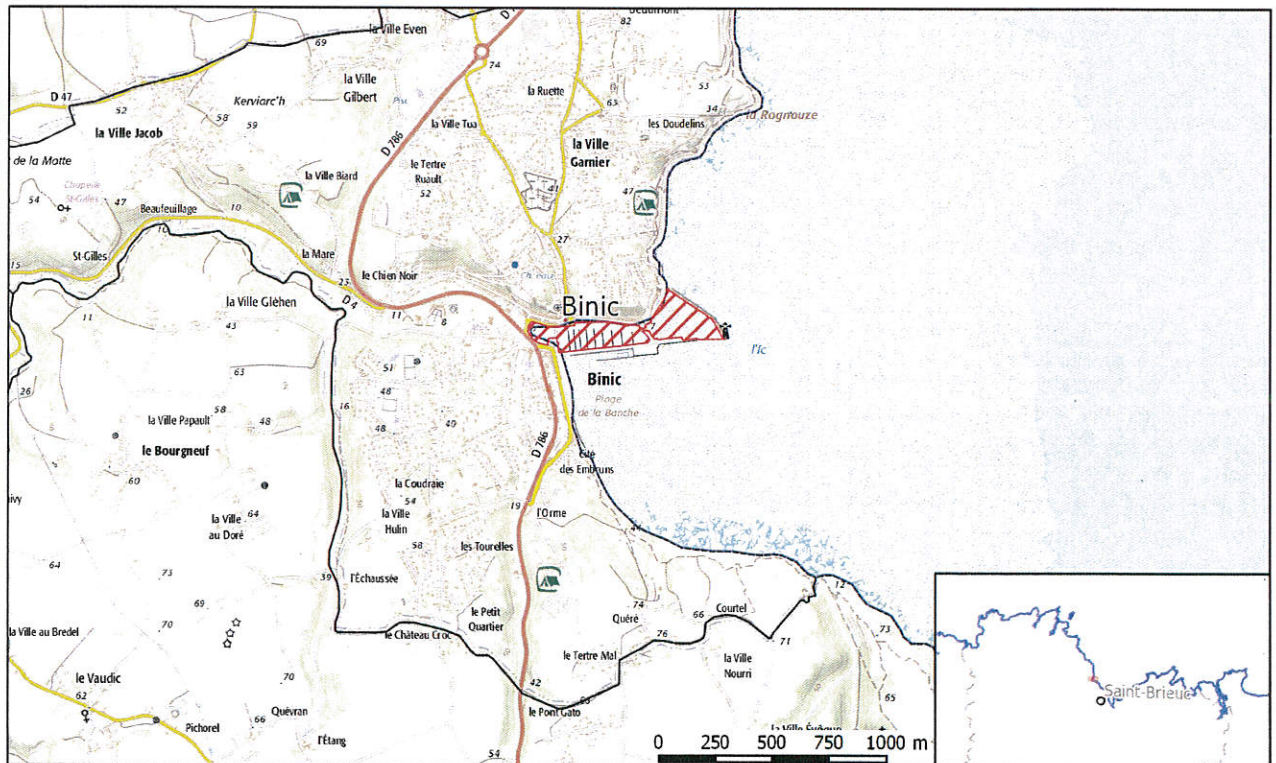

Délégation à la mer et au littoral

Sources : © I.G.N / BD Cartho © I

Zone 32 - Port du Légué

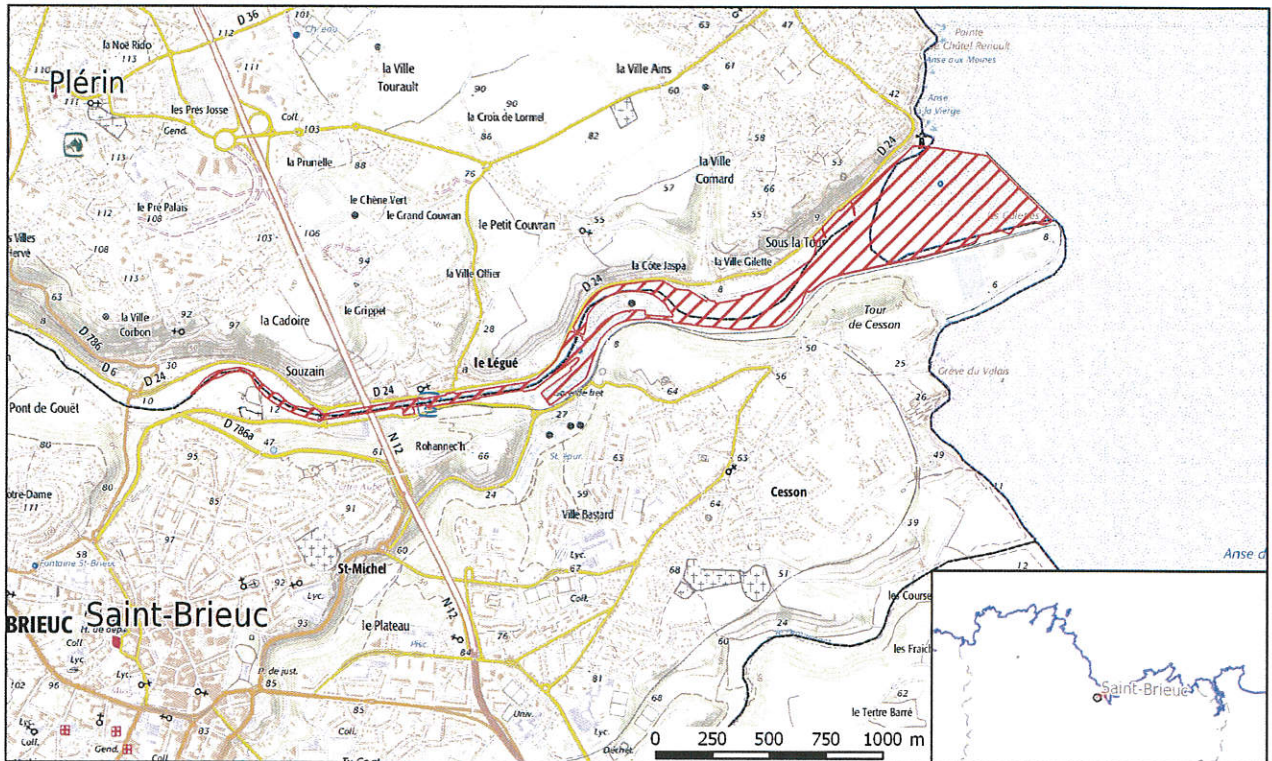

Zone 33 - Le Gouessant

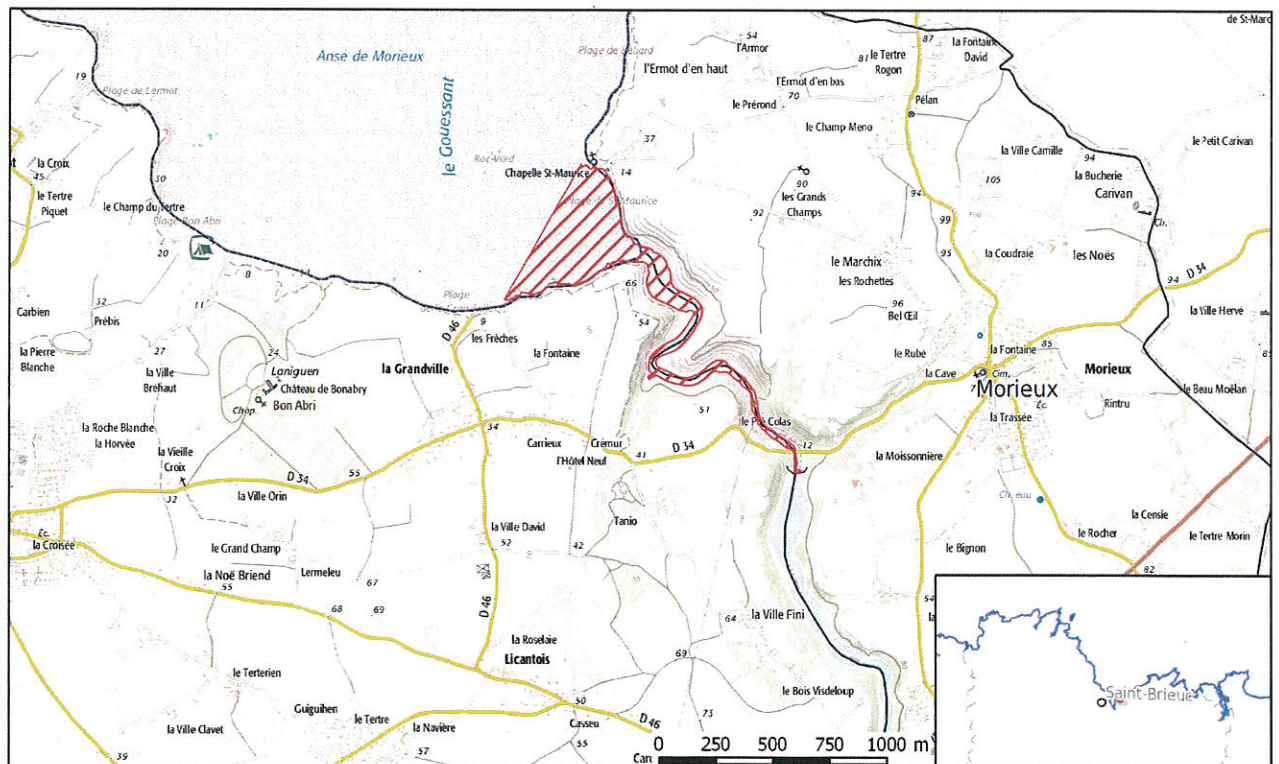

Annexe 1 (n°12) à l'arrêté préfectoral du **22 SEP. 2016**
 portant interdiction de pêche à pied récréative et de ramassage de tous coquillages sur
 certaines portions du littoral costarmoricain

Zone 34 - Les Coulées - Jospinet

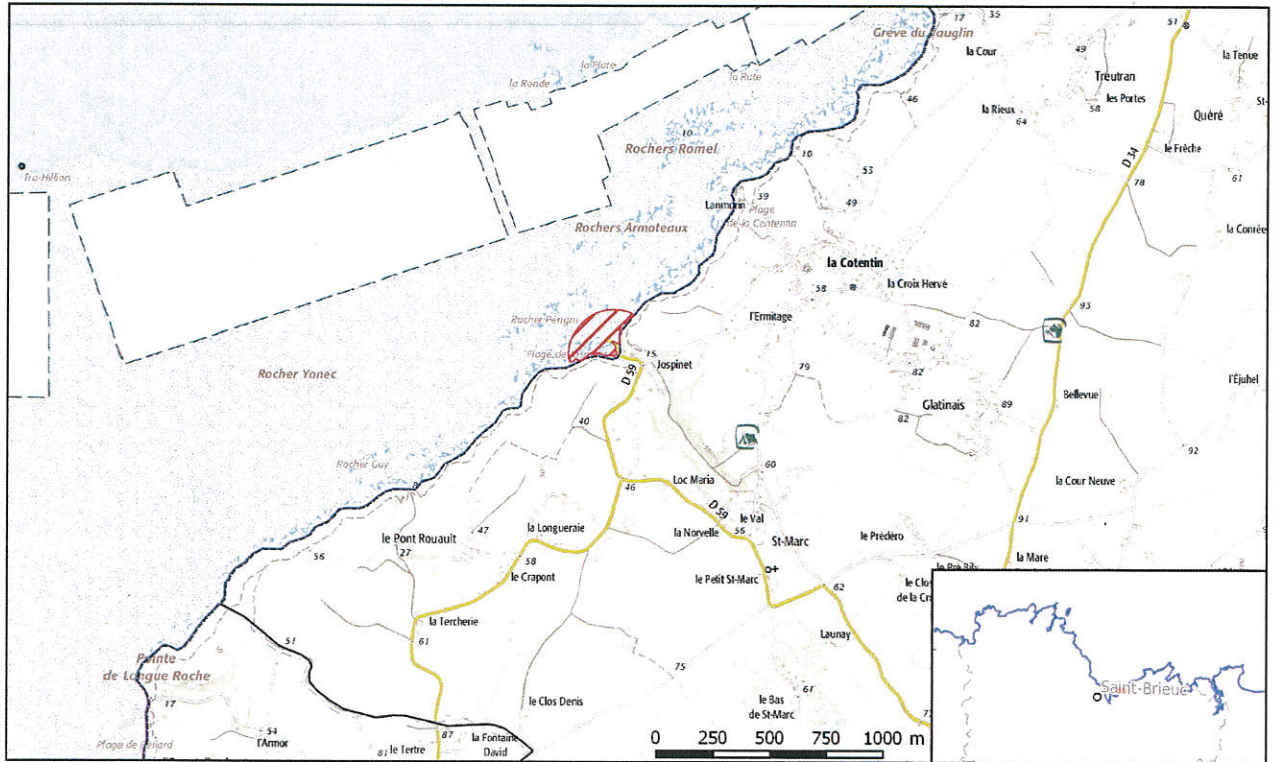

Zones 35 et 36 - Port de Dahouët et Pointe de Pléneuf-Val-André

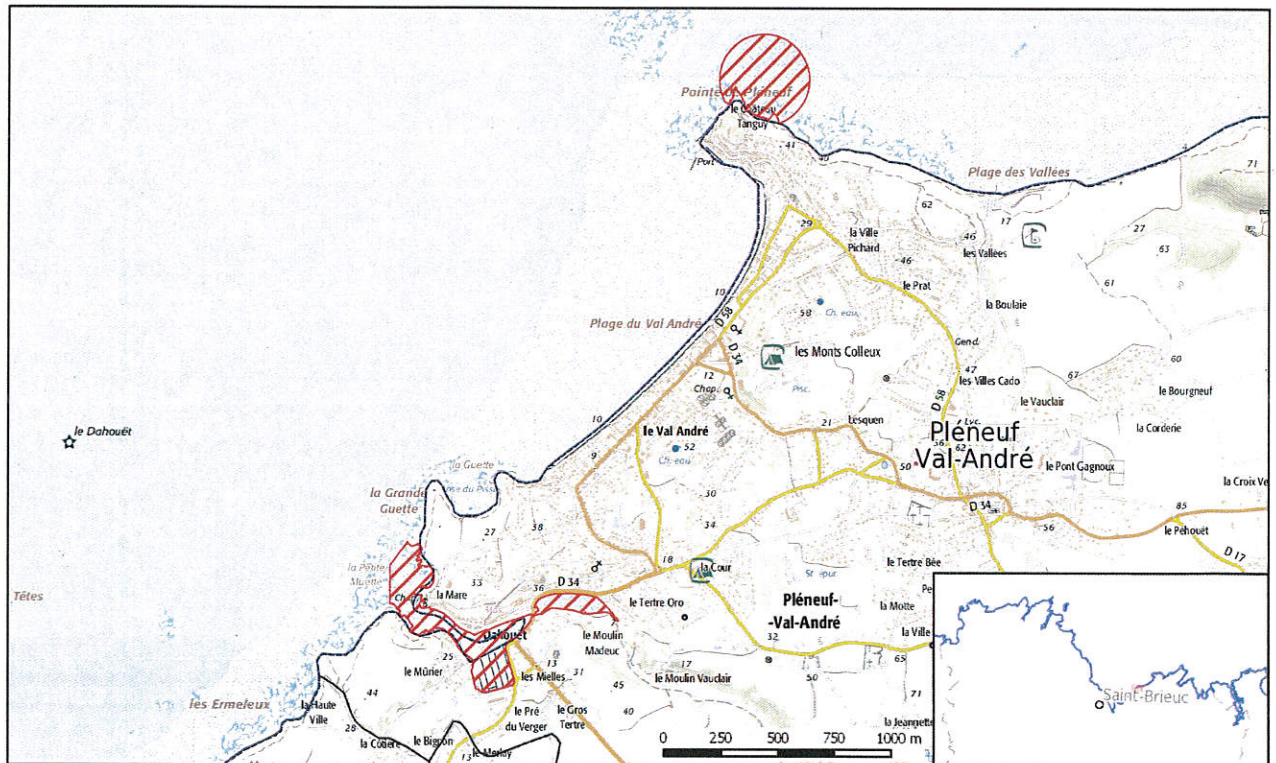

Délégation à la mer et au littoral

22 SEP. 2016

Annexe 1 (n°13) à l'arrêté préfectoral du
 portant interdiction de pêche à pied récréative et de ramassage de tous coquillages sur
 certaines portions du littoral costarmoricain

Zones 37 et 38 - Port d'Erquy et le Cap - les Châtelets

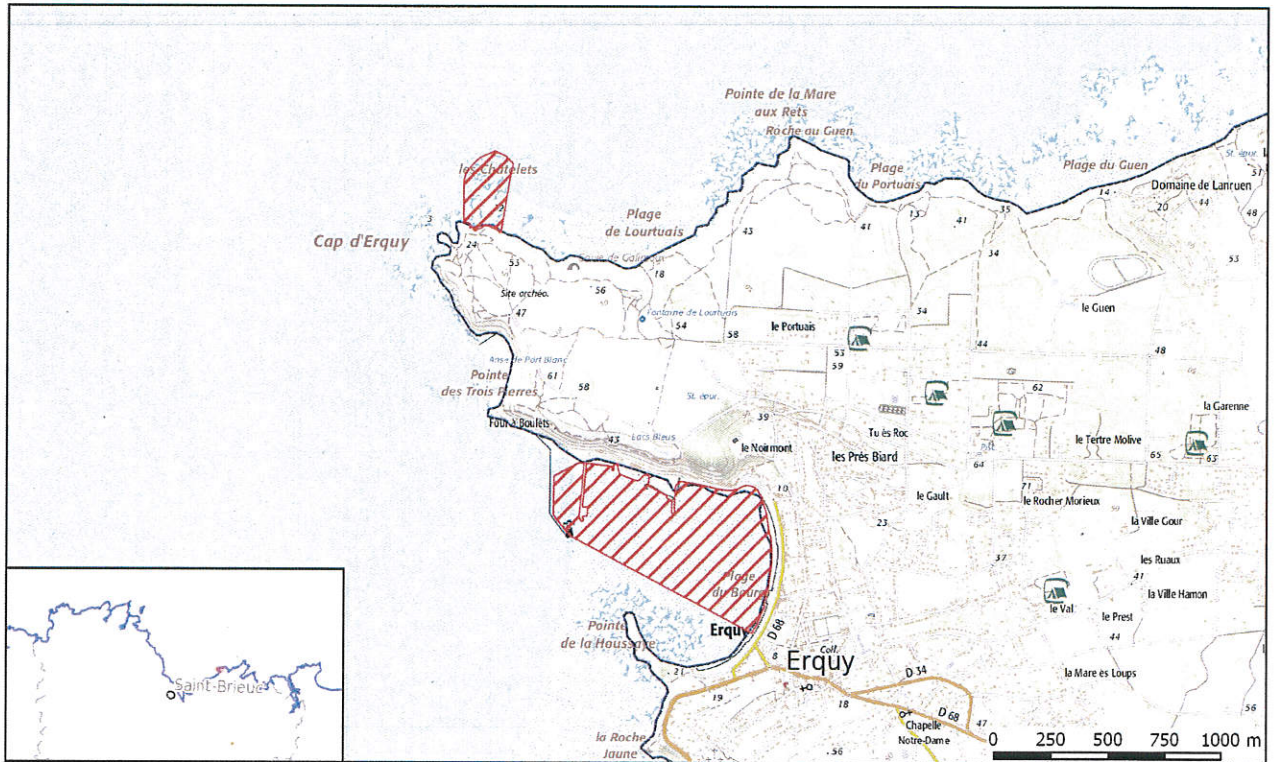

Zones 39 et 40 - Le Léhen - lagune des Sables d'Or et la Grève des Fosses

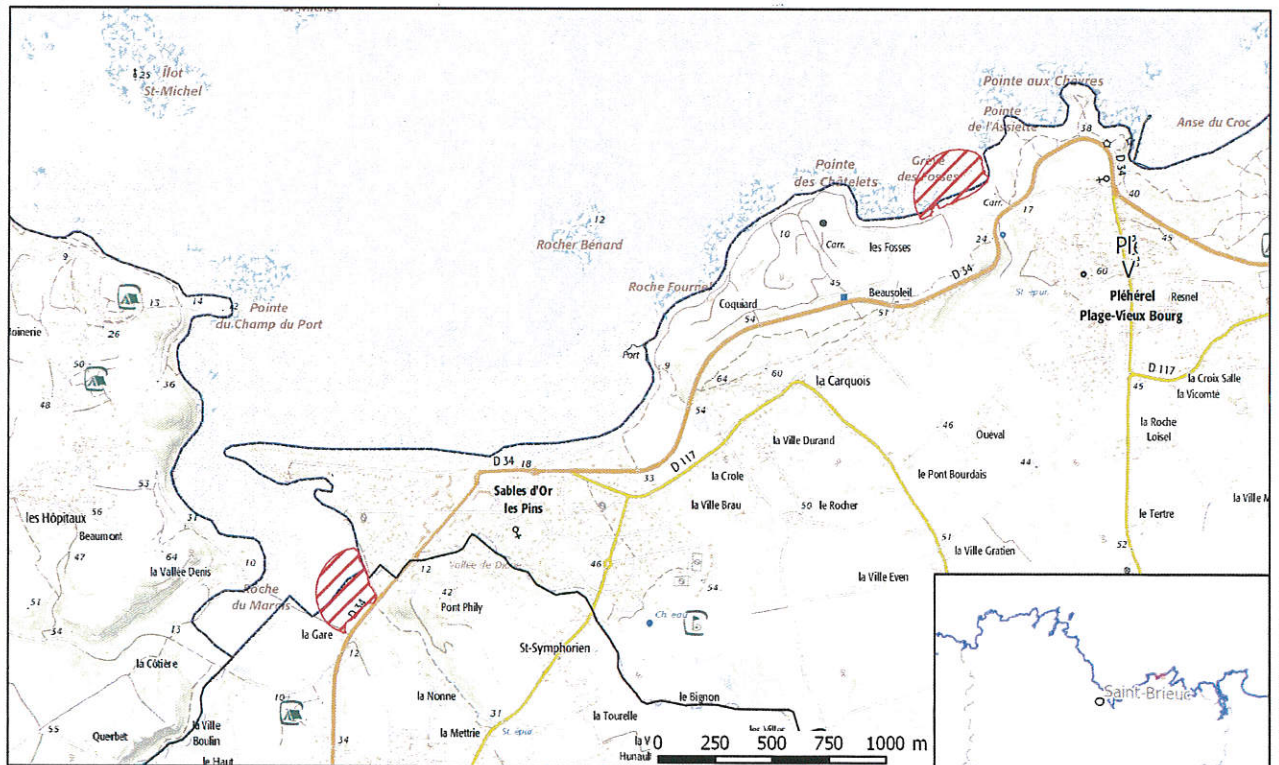

Délégation à la mer et au littoral

Annexe 1 (n°14) à l'arrêté préfectoral du **22 SEP. 2016**
 portant interdiction de pêche à pied récréative et de ramassage de tous coquillages sur
 certaines portions du littoral costarmoricain

Zones 41 et 42 - Le Rat et Port Saint-Jean

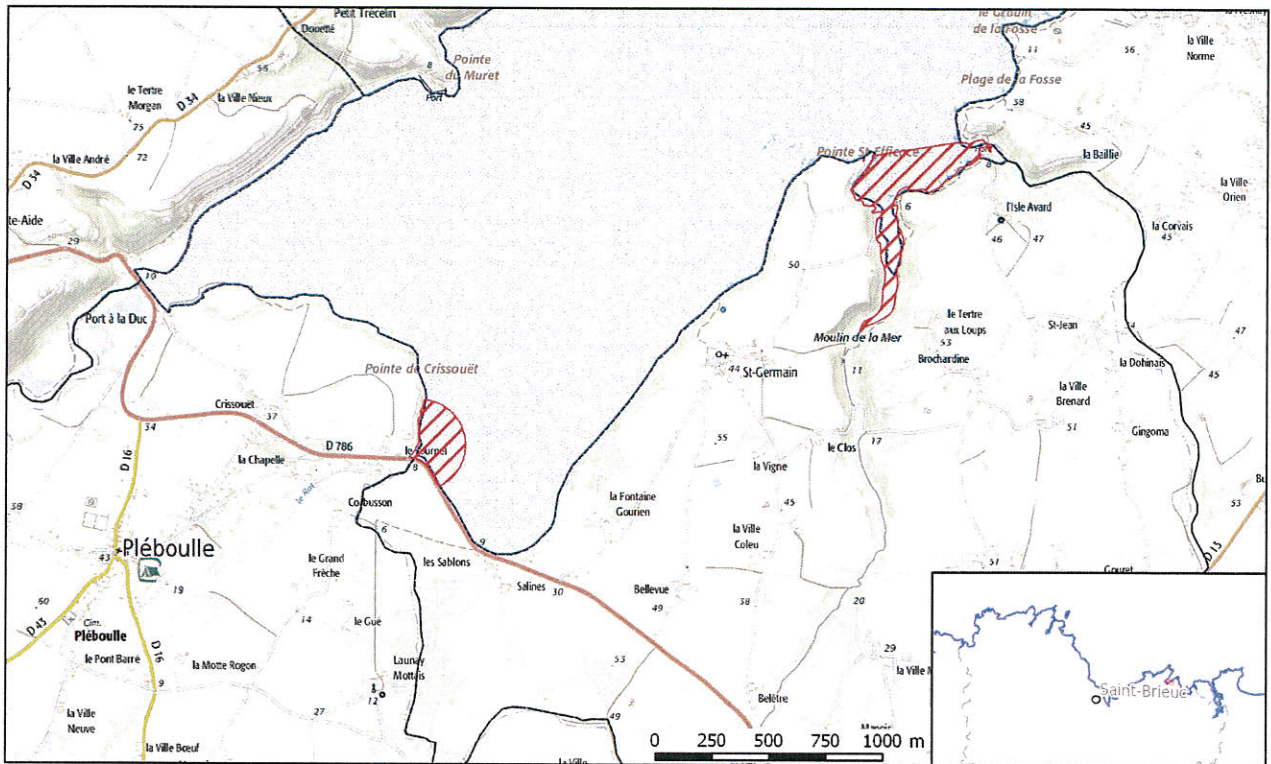

Zones 43 et 44 - La pointe et le port de Saint-Cast-le-Guildo

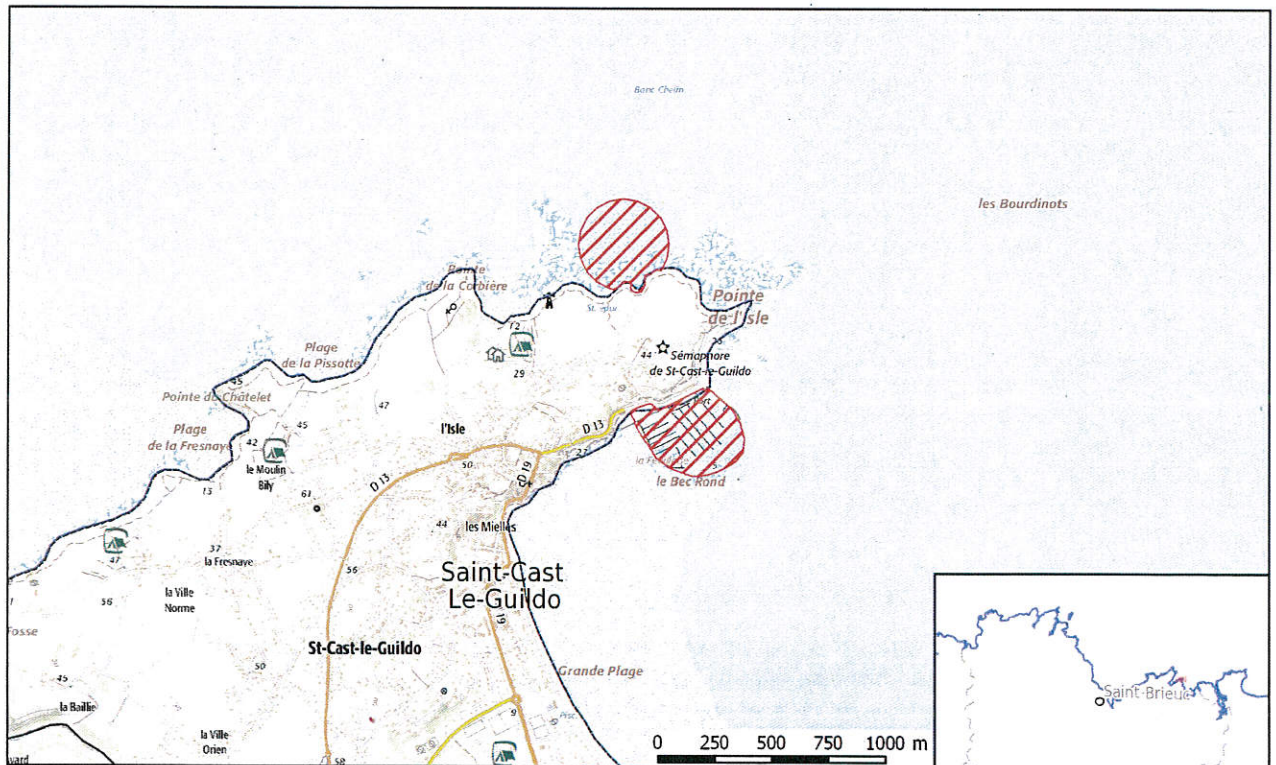

Délégation à la mer et au littoral

Sources : © I.G.N / BD Cartho © /

Zone 45 - Port de Notre-Dame-du-Guildo et partie maritime de l'Arguenon

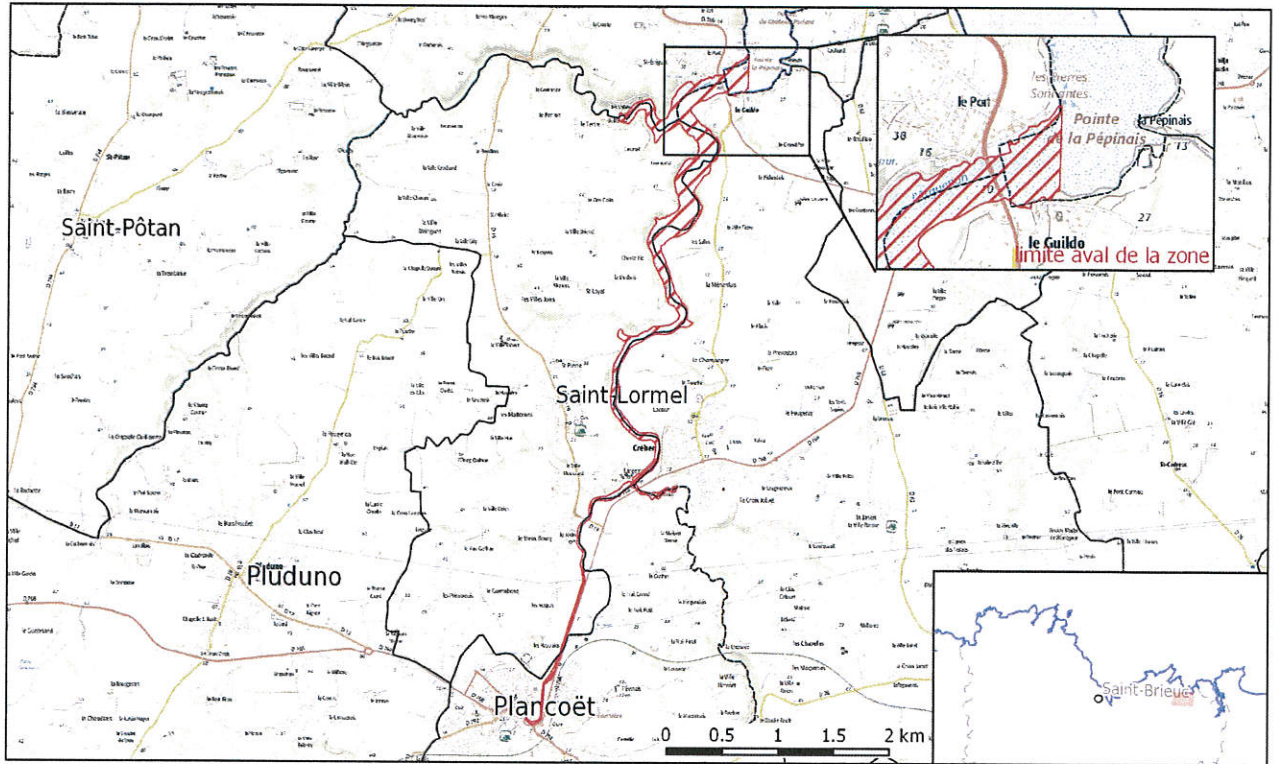

Zones 46 et 47 - Saint-Jacut-de-la-mer et le Floubalay - baie de Lancieux

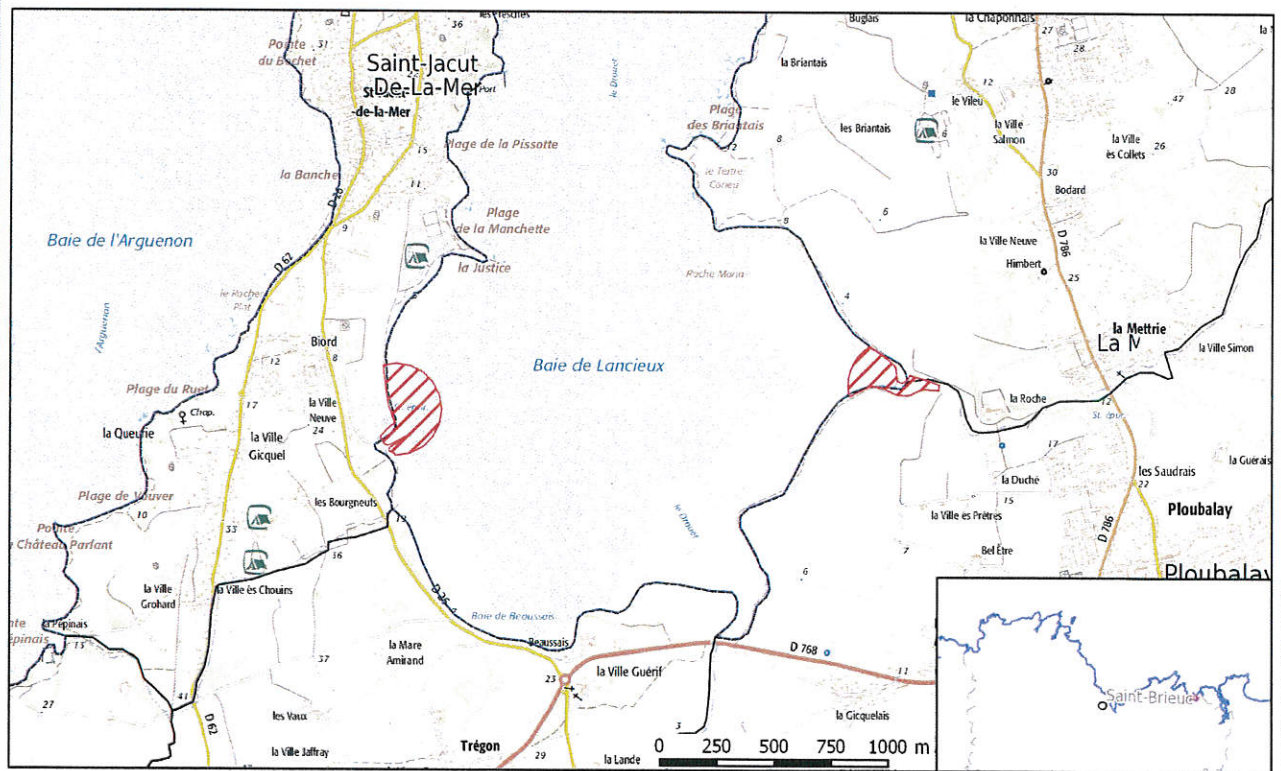

Délégation à la mer et au littoral

Sources : © I.G.N./BD Cartho © /